Staatskalender

1 Eidgenössische Behörden **4**

1.1 Bundesrat 4

1.2 Nationalrat 4

1.3 Ständerat 4

2 Kantonale Behörden **5**

2.1 Kantonsrat 5

2.1.1 Büro des Kantonsrates 5

2.1.2 Mitglieder des Kantonsrates 5

2.1.3 Ständige kantonsrätliche Kommissionen 10

2.1.4 Besondere kantonsrätliche Kommissionen 11

2.1.5 Stimmenzählerinnen und Stimmenzähler 11

2.2 Regierungsrat 12

2.2.1 Vertretungen des Regierungsrates 12

2.2.2 Wahlbüro 23

2.3 Kantonale Verwaltung 24

2.3.1 Kantonskanzlei 25

2.3.2 Departement Finanzen 28

2.3.3 Departement Bildung und Kultur 39

2.3.4 Departement Gesundheit und Soziales 47

2.3.5 Departement Bau und Volkswirtschaft 56

2.3.6 Departement Inneres und Sicherheit 72

2.4 Datenschutz-Kontrollorgan 83

2.5 Finanzkontrolle 83

2.6 Gerichtsbehörden 84

2.6.1 Obergericht 84

2.6.2 Kantonsgericht 89

2.6.3 Schlichtungsbehörden 92

2.6.4 Betreibungs- und Konkursbehörden 94

3 Gemeindebehörden 97

3.1 Gemeinden 97

3.1.1 Urnäsch 97

3.1.2 Herisau 97

3.1.3 Schwellbrunn 99

3.1.4 Hundwil 99

3.1.5 Stein 100

3.1.6 Schönengrund 101

3.1.7 Waldstatt 101

3.1.8 Teufen 102

3.1.9 Bühler 103

3.1.10 Gais 103

3.1.11 Speicher 104

3.1.12 Trogen 104

3.1.13 Rehetobel 105

3.1.14 Wald 105

3.1.15 Grub 106

3.1.16 Heiden 106

3.1.17 Wolfhalden 107

3.1.18 Lutzenberg 107

3.1.19 Walzenhausen 108

3.1.20 Reute 108

3.2 Zivilstandskreise 109

3.2.1 Zivilstandsamt Hinterland Appenzell Ausserrhoden 109

3.2.2 Zivilstandsamt Mittelland Appenzell Ausserrhoden 109

3.2.3 Zivilstandsamt Vorderland Appenzell Ausserrhoden 110

4 Kirchliche Behörden 111

4.1 Evangelisch-reformierte Landeskirche beider Appenzell 111

4.1.1 Kirchenrat 111

4.1.2 Büro der Synode (Parlament) 111

4.2 Römisch-katholische Kirche 112

4.2.1 Büro des Zentralrates des Verbandes römisch-katholischer Kirchgemeinden 112

5 Statistische Angaben 113

1 Eidgenössische Behörden

1.1 Bundesrat

Die Angaben zum Bundesrat finden Sie unter www.admin.ch

1.2 Nationalrat

52. Legislaturperiode 2023-2027

Weitere Angaben zum Nationalrat finden Sie unter www.parlament.ch

Nationalrat	Bischof Edgar, 1968, Unternehmer, Teufen, SVP, 2026

1.3 Ständerat

Weitere Angaben zum Ständerat finden Sie unter www.parlament.ch

Ständerat	Caroni Andrea, 1980, Prof. Dr. iur., MPA, Rechtsanwalt, Herisau, FDP.Die Liberalen, 2015

2 Kantonale Behörden

2.1 Kantonsrat

Amtsdauer 1. Juni 2023 bis 31. Mai 2027
Amtsjahr 1. Juni 2026 bis 31. Mai 2027
65 Mitglieder

2.1.1 Büro des Kantonsrates

Amtsjahr 1. Juni 2026 bis 31. Mai 2027

Kantonsratspräsidentin 2026/2027	Steffen Karin, parteiunabhängig, 2026, Reute
1. Vizepräsident 2026/2027	Rüegg Werner, Die Mitte, 2026, Heiden
2. Vizepräsident 2026/2027	Sütterle Marco, FDP.Die Liberalen, 2026, Teufen
Fraktionsvertreterin Die Mitte/EVP/GLP	Frischknecht Claudia, Die Mitte, 2023, Herisau
Fraktionsvertreterin SP	Jucker Martina, SP, 2023, Herisau
Fraktionsvertreterin FDP.Die Liberalen	Jung Karin, FDP.Die Liberalen, 2025, Herisau
Fraktionsvertreterin PU	Müller Margrit, parteiunabhängig, 2021, Hundwil
stv. Fraktionsvertreter SVP	Andreani Renzo, SVP, 2020, Herisau
stv. Fraktionsvertreterin PU	Hagmann Irene, parteiunabhängig, 2023, Herisau
stv. Fraktionsvertreterin Die Mitte/EVP/GLP	Ritter Regula, GLP, 2023, Herisau
stv. Fraktionsvertreterin SP	Satz Sharon, SP, 2025, Herisau
stv. Fraktionsvertreter FDP.Die Liberalen	Walker Marcel, FDP.Die Liberalen, 2025, Stein
Beratende Stimme	Nobs Roger, parteilos, Heiden
Aktuar mit beratender Stimme	Rüger Damian

2.1.2 Mitglieder des Kantonsrates

2.1.2.1 Urnäsch (3)

Kantonsrat	Kürsteiner Peter, 1960, Gemeindepräsident, Urnäsch, parteiunabhängig, 2019
Kantonsrat	Schmid Jörg, 1965, selbständiger Schmied, Urnäsch, SVP, 2022
Kantonsrat	Wirz Alfred, 1956, Buchhalter, selbständiger Älpler, Urnäsch, parteiunabhängig, 2011

2.1.2.2 Herisau (18)

Kantonsrat	Aggeler Glen, 1977, Rechtsagent, Geschäftsführer, Herisau, Die Mitte, 2020
Kantonsrat	Alder Peter, 1986, Leiter Agrar, Herisau, SVP, 2021
Kantonsrat	Andreani Renzo, 1958, Consulting, Herisau, SVP, 2015
Kantonsrätin	Frischknecht Claudia, 1981, Spezialistin Ergänzungsleistungen SVA St.Gallen, Herisau, Die Mitte, 2013
Kantonsrätin	Hagmann Irene, 1965, GL/Leitung Administration, Herisau, parteiunabhängig, 2019
Kantonsrat	Hubmann Ralph, 1967, Teamleiter Fassadenbau, Herisau, SP, 2020
Kantonsrätin	Jucker Martina, 1981, Musikpädagogin, freiberufliche Flötistin, Herisau, SP, 2019
Kantonsrätin	Jung Karin, 1977, Leiterin Amt für Wirtschaft und Arbeit Kanton St. Gallen, Herisau, FDP.Die Liberalen, 2023
Kantonsrat	Kaufmann Jürg, 1968, Herisau, SVP, 2026
Kantonsrätin	Locher-Wehrlin Jeannette, 1967, Direktionsassistentin FA, Herisau, FDP.Die Liberalen, 2025
Kantonsrätin	Nater Sandra, 1968, Leiterin Finanzen, Mitglied der Geschäftsleitung, Herisau, FDP.Die Liberalen, 2019
Kantonsrat	Rechsteiner Michael, 1991, Chefmetzger, Herisau, SVP, 2023
Kantonsrätin	Ritter Regula, 1973, Expertin Impact- und Nachhaltigkeitsinvestitionen, Stiftungsratsmandate, Herisau, GLP, 2023
Kantonsrat	Ruprecht Balz, 1984, Leiter Strassenbau St. Gallen, Tiefbauamt Kanton St. Gallen, Herisau, EVP, 2014
Kantonsrätin	Satz Sharon, 1989, Fachexpertin Klima Amt fur Umwelt Kanton Thurgau, Herisau, SP, 2023
Kantonsrat	Scherer Lukas, 1967, Institutsleiter, Dozent, Herisau, FDP.Die Liberalen, 2018
Kantonsrat	Steinhauer Mathias, 1960, Organisationsberater, Supervisor, Herisau, EVP, 2019
Kantonsrat	Wäspi Marc, 1974, Gestalter Werbetechnik, Herisau, parteiunabhängig, 2019

2.1.2.3 Schwellbrunn (2)

Kantonsrat	Frischknecht Peter, 1968, Mitglied der Geschäftsleitung, Schwellbrunn, FDP.Die Liberalen, 2025
Kantonsrat	Raschle Walter, 1968, selbständiger Landwirt, Schwellbrunn, SVP, 2015

2.1.2.4 Hundwil (1)

Kantonsrätin	Müller Margrit, 1962, Gemeindepräsidentin, Hundwil, parteiunabhängig, 2011

2.1.2.5 Stein (2)

Kantonsrat	Mauch-Züger Heinz, 1955, selbständig mit marktwärts, Kommunikationsmanagement/Coaching/Red. Magnet, Stein, parteiunabhängig, 2015
Kantonsrat	Walker Marcel, 1973, Geschäftsführer, Stein, FDP.Die Liberalen, 2019

2.1.2.6 Schönengrund (1)

Kantonsrat	Volger Anick Reto, 1986, Dipl. Digital Business Manager NDS HF, Schönengrund, SVP, 2024

2.1.2.7 Waldstatt (2)

Kantonsrat	Kaufmann Roland, 1965, Lehrer, Waldstatt, parteilos, 2025
Kantonsrat	Roth Stefan, 1971, Primarlehrperson, Waldstatt, FDP.Die Liberalen, 2022

2.1.2.8 Teufen (7)

Kantonsrat	Assmus Alexander, 1965, Business Development Manager Max Zeller AG, Teufen, GLP, 2023
Kantonsrat	Giezendanner Werner, 1981, selbständiger Landwirt, Teufen, parteiunabhängig, 2023
Kantonsrat	Hutterli Silvio, 1976, Anwalt, Teufen, FDP.Die Liberalen, 2023
Kantonsrat	Kessler Philipp, 2000, wissenschaftlicher Mitarbeiter Institut für Rechtswissenschaften und Rechtspraxis, Teufen, FDP.Die Liberalen, 2023
Kantonsrat	Koller Hans, 1959, Sekundarlehrer, Teufen, FDP.Die Liberalen, 2019
Kantonsrat	Stutz Roger, 1971, Leiter Gruppe Wirtschaftsdelikte, Teufen, FDP.Die Liberalen, 2023
Kantonsrat	Sütterle Marco, 1970, Unternehmensberater, Teufen, FDP.Die Liberalen, 2019

2.1.2.9 Bühler (2)

Kantonsrat	Freund Urs, 1975, Landwirt, Bühler, SVP, 2021
Kantonsrätin	Vogel Regina, 1992, Assistenzärztin, Bühler, FDP.Die Liberalen, 2023

2.1.2.10 Gais (4)

Kantonsrätin	Bischof Astride, 1976, Schulische Heilpädagogin, Gais, FDP.Die Liberalen, 2019
Kantonsrat	Tischhauser Matthias, 1976, Geschäftsleitung Tisca Tischhauser AG, Gais, FDP.Die Liberalen, 2018
Kantonsrat	van Dam Jaap, 1962, selbst. Unternehmensberater, Gais, parteiunabhängig, 2015
Kantonsrat	Zingg Ernst, 1956, lic. iur., Rechtsanwalt, Gais, parteiunabhängig, 2022

2.1.2.11 Speicher (5)

Kantonsrätin	Abderhalden Jennifer, 1977, Ökonomin, Juristin und Mandatsträgerin, Speicher, FDP.Die Liberalen, 2025
Kantonsrätin	Bezzola Rausch Natalia, 1968, Studium Kunstgeschichte, Bachelor, Speicher, FDP.Die Liberalen, 2019
Kantonsrat	Fischer Roland, 1964, Geschäftsführer, Speicher, FDP.Die Liberalen, 2015
Kantonsrat	Graf Peter, 1969, Lehrer, Speicher, SP, 2025
Kantonsrätin	Wirth Barben Gabriela, 1954, selbständige Augenärztin, Speicher, parteiunabhängig, 2019

2.1.2.12 Trogen (2)

Kantonsrat	Tapernoux Daniel, 1974, beratender Arzt, Trogen, SP, 2025
Kantonsrat	Welz Andreas, 1962, Geschäftsführer, Unternehmer, Trogen, FDP.Die Liberalen, 2019

2.1.2.13 Rehetobel (2)

Kantonsrätin	Kohler Sarah, 1977, Rechtsanwältin, Rehetobel, parteiunabhängig, 2023
Kantonsrätin	Ledergerber Isabelle, 1967, Primarlehrerin, Rehetobel, SP, 2023

2.1.2.14 Wald (1)

Kantonsrätin	Duelli Fabienne, 1975, Event- und Kulturmanagerin, Familienfrau, Wald, parteiunabhängig, 2019

2.1.2.15 Grub (1)

Kantonsrätin	Egli Irene, 1963, Masseurin, Grub, parteilos, 2019

2.1.2.16 Heiden (5)

Kantonsrat	Diethelm Robert, 1967, Staatswissenschaftler, Gemeindepräsident, Heiden, parteilos, 2025
Kantonsrat	Friedli Hannes, 1959, selbständiger Grafiker, Heiden, SP, 2014
Kantonsrat	Graf Silvan, 1994, Landwirt EFZ, Heiden, SP, 2021
Kantonsrat	Rüegg Werner, 1964, Verbandssekretär, Heiden, Die Mitte, 2017
Kantonsrätin	Wigger Annegret, 1953, Professorin FHS, Heiden, SP, 2015

2.1.2.17 Wolfhalden (2)

Kantonsrat	Ruppanner Martin, 1969, Primarlehrer, Wolfhalden, parteiunabhängig, 2019
Kantonsrat	Tobler Matthias, 1980, Landwirt, Wolfhalden, parteiunabhängig, 2023

2.1.2.18 Lutzenberg (2)

Kantonsrätin	Obertüfer Sabrina, 1986, pädagogische Leiterin Deutsch, Lehrperson Integrationsklassen, Berufsfachschullehrerin, Lutzenberg, SP, 2023
Kantonsrätin	Weiler Sandra, 1974, stv. Leiterin Hotellerie, Lutzenberg, parteiunabhängig, 2023

2.1.2.19 Walzenhausen (2)

Kantonsrat	Frunz Daniel, 1967, Betriebsleiter, Walzenhausen, parteiunabhängig, 2023
Kantonsrat	Rohrbach Dominique, 1972, Bankangestellter, Walzenhausen, parteilos, 2025

2.1.2.20 Reute (1)

Kantonsrätin	Steffen Karin, 1970, Leitende Redaktorin Evang.-ref. Kirchenblatt Magnet, Verwaltung Evang.-ref. Landeskirche beider Appenzell, Reute, parteiunabhängig, 2019

2.1.3 Ständige kantonsrätliche Kommissionen

2.1.3.1 Geschäftsprüfungskommission (GPK)

Präsidentin (Fraktion SP)	Wigger Annegret, SP, 2019, Heiden
Mitglied (Fraktion FDP.Die Liberalen)	Bezzola Rausch Natalia, FDP.Die Liberalen, 2019, Speicher
Mitglied (Fraktion SP)	Duelli Fabienne, parteiunabhängig, 2021, Wald
Mitglied (Fraktion Die Mitte/EVP/GLP)	Egli Irene, parteilos, 2023, Grub
Mitglied (Fraktion FDP.Die Liberalen)	Fischer Roland, FDP.Die Liberalen, 2019, Speicher
Mitglied (Fraktion FDP.Die Liberalen)	Kessler Philipp, FDP.Die Liberalen, 2023, Teufen
Mitglied (Fraktion PU)	Kürsteiner Peter, parteiunabhängig, 2023, Urnäsch
Mitglied (Fraktion SVP)	Schmid Jörg, SVP, 2023, Urnäsch
Mitglied (Fraktion PU)	Tobler Matthias, parteiunabhängig, 2025, Wolfhalden
Wissenschaftliche Mitarbeiterin	Simonetta-Welte Fabienne
Aktuarin	Schmid Delia

2.1.3.2 Kommission Bau und Volkswirtschaft (KBV)

Präsident (Fraktion FDP.Die Liberalen)	Tischhauser Matthias, FDP.Die Liberalen, 2019, Gais
Mitglied (Fraktion SVP)	Freund Urs, SVP, 2023, Bühler
Mitglied (Fraktion PU)	Frunz Daniel, parteiunabhängig, 2024, Walzenhausen
Mitglied (Fraktion Die Mitte/EVP/GLP)	Ritter Regula, GLP, 2025, Herisau
Mitglied (Fraktion SP)	Satz Sharon, SP, 2023, Herisau
Mitglied (Fraktion SP)	van Dam Jaap, parteiunabhängig, 2019, Gais
Mitglied (Fraktion FDP.Die Liberalen)	Welz Andreas, FDP.Die Liberalen, 2019, Trogen
Aktuar	Rüger Damian

2.1.3.3 Kommission Bildung und Kultur (KBK)

Präsident (Fraktion FDP.Die Liberalen)	Roth Stefan, FDP.Die Liberalen, 2023/2025, Waldstatt
Mitglied (Fraktion SVP)	Andreani Renzo, SVP, 2026, Herisau
Mitglied (Fraktion Die Mitte/EVP/GLP)	Assmus Alexander, GLP, 2023, Teufen
Mitglied (Fraktion PU)	Hagmann Irene, parteiunabhängig, 2023, Herisau
Mitglied (Fraktion SP)	Hubmann Ralph, SP, 2021, Herisau
Mitglied (Fraktion PU)	Ruppanner Martin, parteiunabhängig, 2025, Wolfhalden
Mitglied (Fraktion FDP.Die Liberalen)	Scherer Lukas, FDP.Die Liberalen, 2019, Herisau
Co-Aktuar	Rüger Damian
Co-Aktuarin	Simonetta-Welte Fabienne

2.1.3.4 Kommission Finanzen (KF)

Präsident (Fraktion Die Mitte/EVP/GLP)	Ruprecht Balz, EVP, 2020/2023, Herisau
Mitglied (Fraktion FDP.Die Liberalen)	Abderhalden Jennifer, FDP.Die Liberalen, 2025, Speicher
Mitglied (Fraktion SP)	Graf Silvan, SP, 2026, Heiden
Mitglied (Fraktion FDP.Die Liberalen)	Hutterli Silvio, FDP.Die Liberalen, 2023, Teufen
Mitglied (Fraktion PU)	Rohrbach Dominique, parteilos, 2025, Walzenhausen
Mitglied (Fraktion SVP)	Volger Anick Reto, SVP, 2025, Schönengrund
Mitglied (Fraktion PU)	Wirz Alfred, parteiunabhängig, 2019, Urnäsch
Aktuar	Rüger Damian

2.1.3.5 Kommission Gesundheit und Soziales (KGS)

Präsident (Fraktion Die Mitte/EVP/GLP)	Steinhauer Mathias, EVP, 2019/2023, Herisau
Mitglied (Fraktion SVP)	Alder Peter, SVP, 2021, Herisau
Mitglied (Fraktion FDP.Die Liberalen)	Frischknecht Peter, FDP.Die Liberalen, 2025, Schwellbrunn
Mitglied (Fraktion FDP.Die Liberalen)	Nater Sandra, FDP.Die Liberalen, 2019, Herisau
Mitglied (Fraktion SP)	Tapernoux Daniel, SP, 2026, Trogen
Mitglied (Fraktion FDP.Die Liberalen)	Vogel Regina, FDP.Die Liberalen, 2023, Bühler
Mitglied (Fraktion PU)	Wirth Barben Gabriela, parteiunabhängig, 2023, Speicher
Aktuarin	Franin Diana

2.1.3.6 Kommission Inneres und Sicherheit (KIS)

Präsident (Fraktion Die Mitte/EVP/GLP)	Aggeler Glen, Die Mitte, 2022/2024, Herisau
Mitglied (Fraktion FDP.Die Liberalen)	Bischof Astride, FDP.Die Liberalen, 2023, Gais
Mitglied (Fraktion PU)	Kohler Sarah, parteiunabhängig, 2023, Rehetobel
Mitglied (Fraktion SVP)	Rechsteiner Michael, SVP, 2023, Herisau
Mitglied (Fraktion FDP.Die Liberalen)	Walker Marcel, FDP.Die Liberalen, 2024, Stein
Mitglied (Fraktion PU)	Weiler Sandra, parteiunabhängig, 2023, Lutzenberg
Mitglied (Fraktion SP)	Zingg Ernst, parteiunabhängig, 2023, Gais
Aktuar	Rüger Damian

2.1.4 Besondere kantonsrätliche Kommissionen

2.1.5 Stimmenzählerinnen und Stimmenzähler

Mitglied	Diethelm Robert, Heiden, parteilos
Mitglied	Fischer Roland, Speicher, FDP.Die Liberalen
Mitglied	Wirz Alfred, Urnäsch, parteiunabhängig

2.2 Regierungsrat

Landammann	Reutegger Hansueli, 1966, Schwellbrunn, SVP, 2019; Landammann seit 2025
Landammann-Stellvertreter	Balmer Yves Noël, 1978, Trogen, SP, 2019
Regierungsrat	Biasotto Dölf, 1961, Urnäsch, FDP.Die Liberalen, 2017
Regierungsrätin	Alder Katrin, 1969, Herisau, FDP.Die Liberalen, 2023
Regierungsrätin	Metzger Susann, 1977, Heiden, parteiunabhängig, 2025
Ratschreiber	Nobs Roger, 1973, Heiden, parteilos, 2012
Ratschreiber-Stellvertreter	Frey Thomas, 1963, Gossau, parteilos, 2007
Landweibel	Dörig Ivo, 1969, Herisau, 2023

2.2.1 Vertretungen des Regierungsrates

2.2.1.1 Vertretungen in Konferenzen und Kommissionen

2.2.1.1.1 ch Stiftung für eidgenössische Zusammenarbeit (ch Stiftung)

An dieser Stelle werden lediglich die Vertretungen des Regierungsrates aufgeführt.

Stiftungsrätin	Metzger Susann, Vorsteherin Departement Bildung und Kultur
Organisationskomitee Regierungsseminar (Vertretung SSK)	Nobs Roger, Ratschreiber

2.2.1.1.2 Digitale Verwaltung Schweiz (DVS)

An dieser Stelle werden lediglich die Vertretungen des Regierungsrates aufgeführt.

Delegiertenversammlung	Hubschmid Roger, Leiter Kompetenzzentrum Digitale Transformation

2.2.1.1.3 Fachdirektorenkonferenz Digitale Verwaltung Ostschweiz (DVS Ostschweiz)

An dieser Stelle werden lediglich die Vertretungen des Regierungsrates aufgeführt.

Koordinationsgruppe KI Ostschweiz	Hubschmid Roger, Leiter Kompetenzzentrum Digitale Transformation
Vertretung Kanton	Nobs Roger, Ratschreiber
Vertretung Kanton	Reutegger Hansueli, Vorsteher Departement Finanzen

2.2.1.1.4 Fachkonferenz für Familienpolitik

An dieser Stelle werden lediglich die Vertretungen des Regierungsrates aufgeführt.

Vertretung Kanton	Wedlich Irina, Leiterin Abteilung Chancengleichheit
stv. Vertretung Kanton	Wenger Lydia, Fachperson Abteilung Chancengleichheit

2.2.1.1.5 Informatikstrategie-Kommission

An dieser Stelle werden lediglich die Vertretungen des Regierungsrates aufgeführt. Eine Übersicht über sämtliche Kommissionsmitglieder finden Sie bei den Kommissionen des Departements Finanzen.

Vertretung Kanton	Nobs Roger, Ratschreiber
Vertretung Kanton	Pfahler Henrik, CEO Spitalverbund Appenzell Ausserrhoden
Vertretung Kanton	Reutegger Hansueli, Vorsteher Departement Finanzen

2.2.1.1.6 Interkantonale Fachkonferenz Citoyenneté (IFC)

An dieser Stelle werden lediglich die Vertretungen des Regierungsrates aufgeführt.

Vertretung Kanton	Wedlich Irina, Leiterin Abteilung Chancengleichheit

2.2.1.1.7 Interkantonale Universitätsvereinbarung (IUV)

An dieser Stelle werden lediglich die Vertretungen des Regierungsrates aufgeführt.

Konferenz der Vereinbarungskantone	Metzger Susann, Vorsteherin Departement Bildung und Kultur

2.2.1.1.8 Interkantonales Konkordat für Seilbahnen und Skilifte (IKSS)

An dieser Stelle werden lediglich die Vertretungen des Regierungsrates aufgeführt.

Vertretung Kanton	Allenspach Stefan, Fachspezialist Strassenbaupolizei / Skilifte / Seilbahnen

2.2.1.1.9 Internationale Bodenseekonferenz (IBK)

An dieser Stelle werden lediglich die Vertretungen des Regierungsrates aufgeführt.

Konferenz der Regierungschefs	Balmer Yves Noël, Vorsteher Departement Gesundheit und Soziales
Ständiger Ausschuss	Nobs Roger, Ratschreiber
Kommission Bildung, Wissenschaft und Forschung	Bleisch Peter, Leiter Amt für Mittel- und Hochschulen und Berufsbildung
Kommission Kultur	Steinhauser Ursula, Leiterin Amt für Kultur
Kommission Öffentlichkeitsarbeit	Scarano David, Leiter Kommunikationsdienst
Kommission Umwelt	Lanz Valentin, Leiter Amt für Umwelt
Kommission Verkehr	Sutter Michael, Leiter Fachstelle öffentlicher Verkehr
Kommission Wirtschaft	Lehmann Daniel, Leiter Amt für Wirtschaft und Arbeit

2.2.1.1.10 Konferenz der Kantonsregierungen (KdK)

An dieser Stelle werden lediglich die Vertretungen des Regierungsrates aufgeführt.

Plenarversammlung	Reutegger Hansueli, Vorsteher Departement Finanzen

2.2.1.1.11 Ostschweizer Regierungskonferenz (ORK)

An dieser Stelle werden lediglich die Vertretungen des Regierungsrates aufgeführt.

Leitender Ausschuss	Metzger Susann, Vorsteherin Departement Bildung und Kultur

2.2.1.1.12 Sozialpartnerkonferenz

An dieser Stelle werden lediglich die Vertretungen des Regierungsrates aufgeführt. Eine Übersicht über sämtliche Kommissionsmitglieder finden Sie bei den Kommissionen des Departements Finanzen.

Vertretung Arbeitgeber	Alder Katrin, Vorsteherin Departement Inneres und Sicherheit
Vertretung Arbeitgeber	Kalbermatter Damian, Leiter Personalamt
Vertretung Arbeitgeber	Pfahler Henrik, CEO Spitalverbund Appenzell Ausserrhoden
Vertretung Arbeitgeber	Reutegger Hansueli, Vorsteher Departement Finanzen
Vertretung Arbeitgeber	Steger Vogt Elisabeth, Rektorin Kantonsschule Trogen

2.2.1.1.13 Strategische Zusammenarbeit SG AR AI TG

An dieser Stelle werden lediglich die Vertretungen des Regierungsrates aufgeführt.

Leitender Ausschuss	Balmer Yves Noël, Vorsteher Departement Gesundheit und Soziales
Leitender Ausschuss	Nobs Roger, Ratschreiber

2.2.1.2 Vertretungen in Beteiligungen und anderen Organisationen

2.2.1.2.1 4 Länder Mobil GmbH

An dieser Stelle werden lediglich die Vertretungen des Regierungsrates aufgeführt.

Beteiligtenversammlung	Sutter Michael, Leiter Fachstelle öffentlicher Verkehr
Gesellschafterversammlung	Sutter Michael, Leiter Fachstelle öffentlicher Verkehr

2.2.1.2.2 Appenzellische Winkelriedstiftung

An dieser Stelle werden lediglich die Vertretungen des Regierungsrates aufgeführt.

Stiftungsrat	Alder Katrin, Vorsteherin Departement Inneres und Sicherheit

2.2.1.2.3 AR Informatik AG (ARI)

An dieser Stelle werden lediglich die Vertretungen des Regierungsrates aufgeführt.

Verwaltungsrätin	Metzger Susann, Vorsteherin Departement Bildung und Kultur

2.2.1.2.4 Assekuranz AR

An dieser Stelle werden lediglich die Vertretungen des Regierungsrates aufgeführt.

Verwaltungsrat	Alder Katrin, Vorsteherin Departement Inneres und Sicherheit

2.2.1.2.5 ATIOZ BVG- und Stiftungsaufsicht Tessin, Ostschweiz und Zürich

An dieser Stelle werden lediglich die Vertretungen des Regierungsrates aufgeführt.

Konkordatsrat	Alder Katrin, Vorsteherin Departement Inneres und Sicherheit

2.2.1.2.6 Ausgleichskasse und IV-Stelle Appenzell Ausserrhoden

An dieser Stelle werden lediglich die Vertretungen des Regierungsrates aufgeführt.

Verwaltungskommission	Balmer Yves Noël, Vorsteher Departement Gesundheit und Soziales

2.2.1.2.7 Ausserrhodische Kulturstiftung

An dieser Stelle werden lediglich die Vertretungen des Regierungsrates aufgeführt.

Stiftungsrat	Steinhauser Ursula, Leiterin Amt für Kultur

2.2.1.2.8 Forum BGM Ostschweiz

An dieser Stelle werden lediglich die Vertretungen des Regierungsrates aufgeführt.

Beirat	Balmer Yves Noël, Vorsteher Departement Gesundheit und Soziales

2.2.1.2.9 IG GIS AG

An dieser Stelle werden lediglich die Vertretungen des Regierungsrates aufgeführt.

Verwaltungsrat	Fäh Markus, Kantonsplaner

2.2.1.2.10 Interkantonale Försterschule Maienfeld (IFM)

An dieser Stelle werden lediglich die Vertretungen des Regierungsrates aufgeführt.

Stiftungsrat	Fritsche Beat, Oberförster

2.2.1.2.11 Interkantonale Hochschule für Heilpädagogik (HfH)

An dieser Stelle werden lediglich die Vertretungen des Regierungsrates aufgeführt.

Hochschulrat	Meier Peter, Leiter Amt für Volksschule und Sport

2.2.1.2.12 Interstaatliche Maturitätsschule für Erwachsene (ISME)

An dieser Stelle werden lediglich die Vertretungen des Regierungsrates aufgeführt.

Aufsichtskommission	Bleisch Peter, Leiter Amt für Mittel- und Hochschulen und Berufsbildung
Rekurskommission	Gut Moritz, Departementssekretär Bildung und Kultur

2.2.1.2.13 Miteigentümergemeinschaft Gutenberg (MEGG)

An dieser Stelle werden lediglich die Vertretungen des Regierungsrates aufgeführt.

Ausschuss	Walser Martin, Leiter Amt für Finanzen

2.2.1.2.14 Olma Messen St. Gallen AG

An dieser Stelle werden lediglich die Vertretungen des Regierungsrates aufgeführt.

Beirat	Kessler Lukas, Leiter Amt für Landwirtschaft

2.2.1.2.15 OST – Ostschweizer Fachhochschule

An dieser Stelle werden lediglich die Vertretungen des Regierungsrates aufgeführt.

Hochschulrat	Bänziger Markus
Trägerkonferenz	Metzger Susann, Vorsteherin Departement Bildung und Kultur

2.2.1.2.16 Pensionskasse AR

An dieser Stelle werden lediglich die Vertretungen des Regierungsrates aufgeführt.

Paritätische Verwaltungskommission	Reutegger Hansueli, Vorsteher Departement Finanzen

2.2.1.2.17 RehabilitationsZentrum Lutzenberg

An dieser Stelle werden lediglich die Vertretungen des Regierungsrates aufgeführt.

Aufsichtskommission	Balmer Yves Noël, Vorsteher Departement Gesundheit und Soziales
Betriebskommission	Balmer Yves Noël, Vorsteher Departement Gesundheit und Soziales

2.2.1.2.18 Schweizer Salinen AG

An dieser Stelle werden lediglich die Vertretungen des Regierungsrates aufgeführt.

Konkordatsrat	Reutegger Hansueli, Vorsteher Departement Finanzen

2.2.1.2.19 Spitalverbund Appenzell Ausserrhoden (SVAR)

An dieser Stelle werden lediglich die Vertretungen des Regierungsrates aufgeführt.

Verwaltungsrat	Alder Katrin, Vorsteherin Departement Inneres und Sicherheit

2.2.1.2.20 SRG Ostschweiz

An dieser Stelle werden lediglich die Vertretungen des Regierungsrates aufgeführt.

Vorstand	Balmer Yves Noël, Vorsteher Departement Gesundheit und Soziales

2.2.1.2.21 St. Gallisch-Appenzellische Kraftwerke AG (SAK)

An dieser Stelle werden lediglich die Vertretungen des Regierungsrates aufgeführt.

Verwaltungsrat	Biasotto Dölf, Vorsteher Departement Bau und Volkswirtschaft
Verwaltungsrat	Tischhauser Andreas

2.2.1.2.22 Stiftung Opferhilfe

An dieser Stelle werden lediglich die Vertretungen des Regierungsrates aufgeführt.

Stiftungsrat	Müller Mathias, Departementssekretär Gesundheit und Soziales

2.2.1.2.23 Stiftung Ostschweizer Kinderspital

An dieser Stelle werden lediglich die Vertretungen des Regierungsrates aufgeführt.

Trägerdelegation	Balmer Yves Noël, Vorsteher Departement Gesundheit und Soziales

2.2.1.2.24 Stiftung Roothuus Gonten - Zentrum für Appenzeller und Toggenburger Volksmusik

An dieser Stelle werden lediglich die Vertretungen des Regierungsrates aufgeführt.

Stiftungsrat	Kegel Georg
Stiftungsrat	Steinhauser Ursula, Leiterin Amt für Kultur

2.2.1.2.25 SWISSLOS Interkantonale Landeslotterie Genossenschaft

An dieser Stelle werden lediglich die Vertretungen des Regierungsrates aufgeführt.

Generalversammlung	Reutegger Hansueli, Vorsteher Departement Finanzen

2.2.1.2.26 Verein SwissSkills Ostschweiz

An dieser Stelle werden lediglich die Vertretungen des Regierungsrates aufgeführt.

Vertretung Kanton	Bleisch Peter, Leiter Amt für Mittel- und Hochschulen und Berufsbildung

2.2.1.3 Fachdirektorenkonferenzen

2.2.1.3.1 Bau-, Planungs- und Umweltdirektoren-Konferenz (BPUK)

An dieser Stelle werden lediglich die Vertretungen aus Appenzell Ausserrhoden aufgeführt.

Mitglied	Biasotto Dölf, Vorsteher Departement Bau und Volkswirtschaft

2.2.1.3.2 Bau-, Planungs- und Umweltdirektoren-Konferenz Ost (BPUK Ost)

An dieser Stelle werden lediglich die Vertretungen aus Appenzell Ausserrhoden aufgeführt.

Mitglied	Biasotto Dölf, Vorsteher Departement Bau und Volkswirtschaft

2.2.1.3.3 Erziehungsdirektorenkonferenz Ost (EDK Ost)

An dieser Stelle werden lediglich die Vertretungen aus Appenzell Ausserrhoden aufgeführt.

Mitglied	Metzger Susann, Vorsteherin Departement Bildung und Kultur

2.2.1.3.4 Fachdirektorenkonferenz Geldspiele (FDKG)

An dieser Stelle werden lediglich die Vertretungen aus Appenzell Ausserrhoden aufgeführt.

Mitglied	Alder Katrin, Vorsteherin Departement Inneres und Sicherheit

2.2.1.3.5 Finanzdirektoren-Konferenz Ost (FDK Ost)

An dieser Stelle werden lediglich die Vertretungen aus Appenzell Ausserrhoden aufgeführt.

Mitglied	Reutegger Hansueli, Vorsteher Departement Finanzen

2.2.1.3.6 Gesundheitsdirektoren-Konferenz Ost (GDK Ost)

An dieser Stelle werden lediglich die Vertretungen aus Appenzell Ausserrhoden aufgeführt.

Mitglied	Balmer Yves Noël, Vorsteher Departement Gesundheit und Soziales

2.2.1.3.7 Konferenz der kantonalen Direktoren des öffentlichen Verkehrs (KÖV)

An dieser Stelle werden lediglich die Vertretungen aus Appenzell Ausserrhoden aufgeführt.

Mitglied	Biasotto Dölf, Vorsteher Departement Bau und Volkswirtschaft

2.2.1.3.8 Konferenz der kantonalen Finanzdirektorinnen und -Finanzdirektoren (FDK)

An dieser Stelle werden lediglich die Vertretungen aus Appenzell Ausserrhoden aufgeführt.

Mitglied	Reutegger Hansueli, Vorsteher Departement Finanzen

2.2.1.3.9 Konferenz der kantonalen Justiz- und Polizeidirektorinnen und -direktoren (KKJPD)

An dieser Stelle werden lediglich die Vertretungen aus Appenzell Ausserrhoden aufgeführt.

Mitglied	Alder Katrin, Vorsteherin Departement Inneres und Sicherheit

2.2.1.3.10 Konferenz der kantonalen Landwirtschaftsdirektoren (LDK)

An dieser Stelle werden lediglich die Vertretungen aus Appenzell Ausserrhoden aufgeführt.

Mitglied	Biasotto Dölf, Vorsteher Departement Bau und Volkswirtschaft

2.2.1.3.11 Konferenz der kantonalen Sozialdirektorinnen und Sozialdirektoren (SODK)

An dieser Stelle werden lediglich die Vertretungen aus Appenzell Ausserrhoden aufgeführt.

Mitglied	Balmer Yves Noël, Vorsteher Departement Gesundheit und Soziales

2.2.1.3.12 Konferenz der Sekretariate der interkantonalen Konferenzen (KoSeKo)

An dieser Stelle werden lediglich die Vertretungen aus Appenzell Ausserrhoden aufgeführt.

Mitglied / Vertretung SSK	Nobs Roger, Ratschreiber

2.2.1.3.13 Konferenz für Wald, Wildtiere und Landschaft (KWL)

An dieser Stelle werden lediglich die Vertretungen aus Appenzell Ausserrhoden aufgeführt.

Mitglied	Biasotto Dölf, Vorsteher Departement Bau und Volkswirtschaft

2.2.1.3.14 Konferenz kantonaler Energiedirektoren (EnDK)

An dieser Stelle werden lediglich die Vertretungen aus Appenzell Ausserrhoden aufgeführt.

Mitglied	Biasotto Dölf, Vorsteher Departement Bau und Volkswirtschaft

2.2.1.3.15 Konferenz kantonaler Volkswirtschaftsdirektoren (VDK)

An dieser Stelle werden lediglich die Vertretungen aus Appenzell Ausserrhoden aufgeführt.

Mitglied	Biasotto Dölf, Vorsteher Departement Bau und Volkswirtschaft

2.2.1.3.16 Ostschweizer Justiz- und Polizeidirektorenkonferenz (OJPD)

An dieser Stelle werden lediglich die Vertretungen aus Appenzell Ausserrhoden aufgeführt.

Mitglied	Alder Katrin, Vorsteherin Departement Inneres und Sicherheit

2.2.1.3.17 Ostschweizer Staatsschreiberkonferenz (OSK)

An dieser Stelle werden lediglich die Vertretungen aus Appenzell Ausserrhoden aufgeführt.

Mitglied	Nobs Roger, Ratschreiber

2.2.1.3.18 Ostschweizer Strafvollzugskommission (OSK)

An dieser Stelle werden lediglich die Vertretungen aus Appenzell Ausserrhoden aufgeführt.

Mitglied	Alder Katrin, Vorsteherin Departement Inneres und Sicherheit

2.2.1.3.19 Regierungskonferenz Militär, Zivilschutz und Feuerwehr (RK MZF)

An dieser Stelle werden lediglich die Vertretungen aus Appenzell Ausserrhoden aufgeführt.

Vorstand	Alder Katrin, Vorsteherin Departement Inneres und Sicherheit

2.2.1.3.20 Regionalkonferenz öffentlicher Verkehr Ostschweiz (RöV Ost)

An dieser Stelle werden lediglich die Vertretungen aus Appenzell Ausserrhoden aufgeführt.

Mitglied	Biasotto Dölf, Vorsteher Departement Bau und Volkswirtschaft

2.2.1.3.21 Schweizerische Konferenz der kantonalen Erziehungsdirektorinnen und -direktoren (EDK)

An dieser Stelle werden lediglich die Vertretungen aus Appenzell Ausserrhoden aufgeführt.

Mitglied	Metzger Susann, Vorsteherin Departement Bildung und Kultur

2.2.1.3.22 Schweizerische Konferenz der kantonalen Gesundheitsdirektorinnen und -direktoren (GDK)

An dieser Stelle werden lediglich die Vertretungen aus Appenzell Ausserrhoden aufgeführt.

Vorstand	Balmer Yves Noël, Vorsteher Departement Gesundheit und Soziales

2.2.1.3.23 Schweizerische Staatsschreiberkonferenz (SSK)

An dieser Stelle werden lediglich die Vertretungen aus Appenzell Ausserrhoden aufgeführt.

Vorstand	Nobs Roger, Ratschreiber

2.2.1.3.24 Sozialdirektorenkonferenz Ost (SODK Ost)

An dieser Stelle werden lediglich die Vertretungen aus Appenzell Ausserrhoden aufgeführt.

Mitglied	Balmer Yves Noël, Vorsteher Departement Gesundheit und Soziales

2.2.1.3.25 Volkswirtschaftsdirektoren-Konferenz Ost (VDK Ost)

An dieser Stelle werden lediglich die Vertretungen aus Appenzell Ausserrhoden aufgeführt.

Mitglied	Biasotto Dölf, Vorsteher Departement Bau und Volkswirtschaft

2.2.2 Wahlbüro

Präsidentin	Metzger Susann, Vorsteherin Departement Bildung und Kultur, 2025
Mitglied	Alder Katrin, Vorsteherin Departement Inneres und Sicherheit, 2023
Mitglied	Nobs Roger, Ratschreiber, 2012

2.3 Kantonale Verwaltung

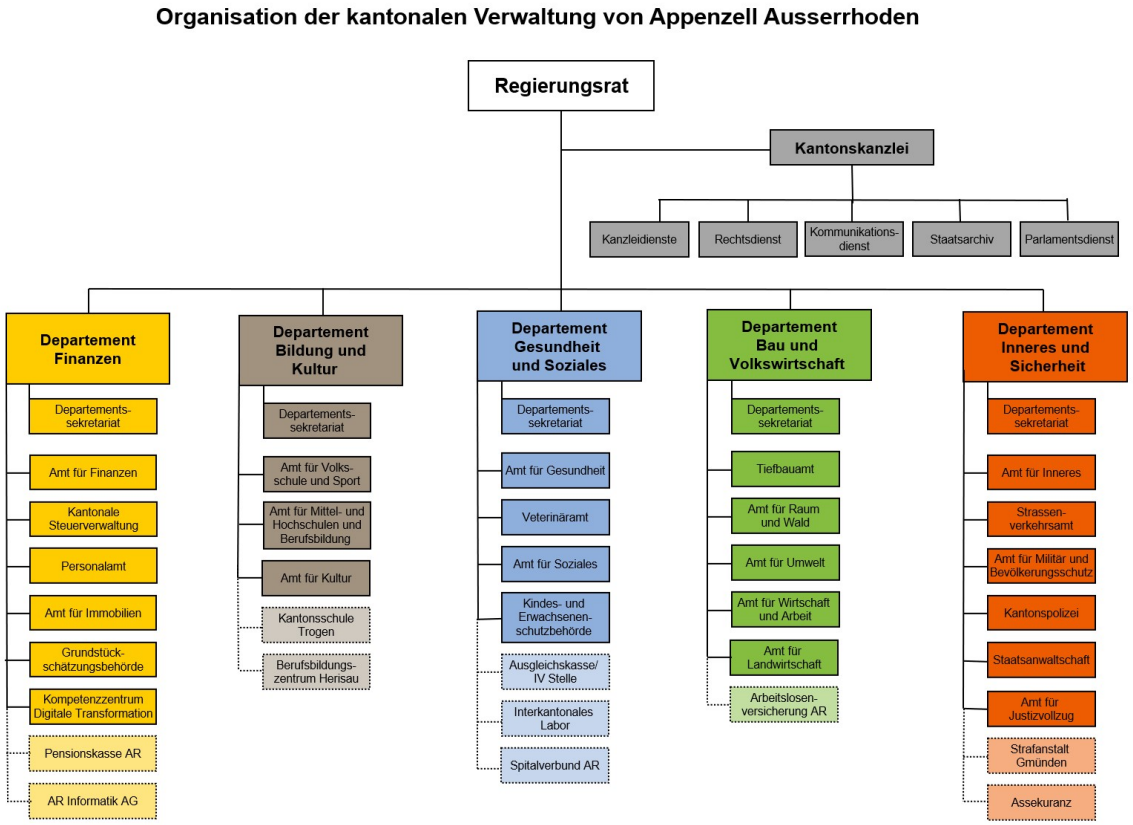

2.3.1 Kantonskanzlei

Obstmarkt 3
Postfach
9102 Herisau
Tel.+41 71 353 61 11
kantonskanzlei@ar.ch

Ratschreiber	Nobs Roger, +41 71 353 61 11
Ratschreiber-Stellvertreter	Frey Thomas, +41 71 353 62 57

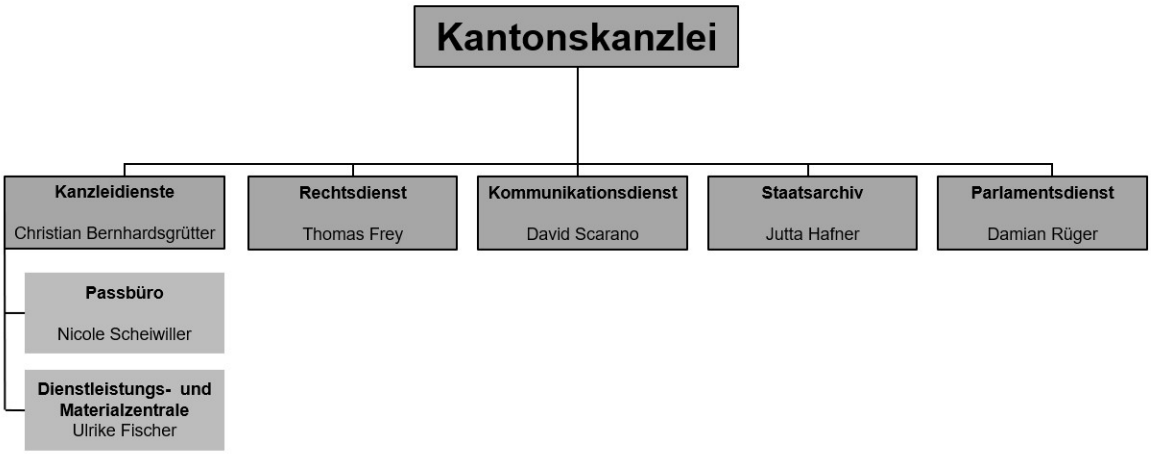

2.3.1.1 Kanzleidienste

Obstmarkt 3
Postfach
9102 Herisau
Tel. +41 71 353 61 11
kantonskanzlei@ar.ch

Leiter	Bernhardsgrütter Christian, +41 71 353 67 80
stv. Leiterin	Keller Petra, +41 71 353 67 96
Assistenz Ratschreiber, Fachbereich Anlässe	Flückiger Claudia, +41 71 353 62 56
Assistenz Ratschreiber, Fachbereich Regierungsrat	Hartmann Sandra, +41 71 353 62 54
Assistenz Ratschreiber, Fachbereich Abstimmungen und Wahlen	Scheit Sonja, +41 71 353 67 79

2.3.1.1.1 Passbüro

Obstmarkt 3
Postfach
9102 Herisau
Tel. +41 71 353 67 87
passbuero@ar.ch

Leiterin	Scheiwiller Nicole, +41 71 353 67 85
stv. Leiterin	Murgida Rosamaria, +41 71 353 67 84
Mitarbeiterin	Hohl Astrid, +41 71 353 67 88

2.3.1.1.2 Dienstleistungs- und Materialzentrale

Obstmarkt 3
Postfach
9102 Herisau
Tel. +41 71 353 67 82
materialzentrale@ar.ch

Leiterin	Fischer Ulrike, +41 71 353 67 82
Lernende	Heim Chiara, +41 71 353 68 00
Mitarbeiterin Empfang	Binder Sonja, +41 71 353 66 64
Mitarbeiterin Empfang	Oberholzer Yvonne, +41 71 353 66 62
Mitarbeiterin Empfang	Würmli Michaela, +41 71 353 67 02
Postdienst Herisau	Horber Annelies
Postdienst Herisau	Murer Rosmarie
Postdienst Herisau	Tanner Vreni
Postdienst Trogen	Bruderer Susan
Postdienst Trogen	Krummenacher Susanne
Servicedienst Anlässe	Cardoso Fatima
Servicedienst Anlässe	Cardoso Pais Jessica
Servicedienst Anlässe	Varon Sandra

2.3.1.2 Rechtsdienst

Leiter / Ratschreiber-Stellvertreter	Frey Thomas, +41 71 353 62 57
Juristische Mitarbeiterin	Keller Sylvia, +41 71 353 62 11
Juristische Mitarbeiterin	Neuenschwander Christine, +41 71 353 63 49
Juristische Mitarbeiterin	Schryber Michaela, +41 71 353 68 51

2.3.1.3 Kommunikationsdienst

Obstmarkt 3
Postfach
9102 Herisau
Tel. +41 71 353 61 11
kommunikation@ar.ch

Leiter	Scarano David, +41 71 353 68 82
stv. Leiter	Disch Andreas, +41 71 353 68 62
Social Media Managerin	Graf Svenja, +41 71 353 66 18

2.3.1.4 Staatsarchiv

Schützenstrasse 1A
Postfach
9102 Herisau
Tel. +41 71 353 63 50
staatsarchiv@ar.ch

Staatsarchivarin	Hafner Jutta, +41 71 353 66 68
stv. Staatsarchivarin	Bieg Renate, +41 71 353 64 30
Wissenschaftliche Archivarin	Butz Ursula, +41 71 353 63 52
Wissenschaftliche Archivarin	Gegenschatz Myrta, +41 71 353 63 45
Fachperson Records Management	Maag Urs, +41 71 353 64 39

2.3.1.5 Parlamentsdienst

Obstmarkt 3
Postfach
9102 Herisau
Tel. +41 71 353 61 11
kantonsrat@ar.ch

Leiter	Rüger Damian, +41 71 353 62 58
stv. Leiterin	Franin Diana, +41 71 353 62 55
Aktuarin Geschäftsprüfungskommission	Schmid Delia
Wissenschaftliche Mitarbeiterin Geschäftsprüfungskommission / Protokollführerin Kantonsrat	Simonetta-Welte Fabienne, +41 71 353 62 61

2.3.1.6 Kommissionen

2.3.1.6.1 Stiftungsrat der Walter-Edison-Kruesi-Stiftung (RR)

Präsident	Nobs Roger, Ratschreiber, Heiden, 2012
Mitglied	Gut Moritz, Departementssekretär Bildung und Kultur, 2024
Mitglied	Müller Mathias, Departementssekretär Gesundheit und Soziales, 2025
Mitglied und Aktuarin	Scheit Sonja, Assistenz Ratschreiber, Fachbereich Abstimmungen und Wahlen, 2014/2024

2.3.2 Departement Finanzen

Obstmarkt 3
Postfach
9102 Herisau
Tel. +41 71 353 61 11
finanzen@ar.ch

Vorsteher	Reutegger Hansueli, +41 71 353 61 11
Stellvertreterin	Alder Katrin, +41 71 343 63 63

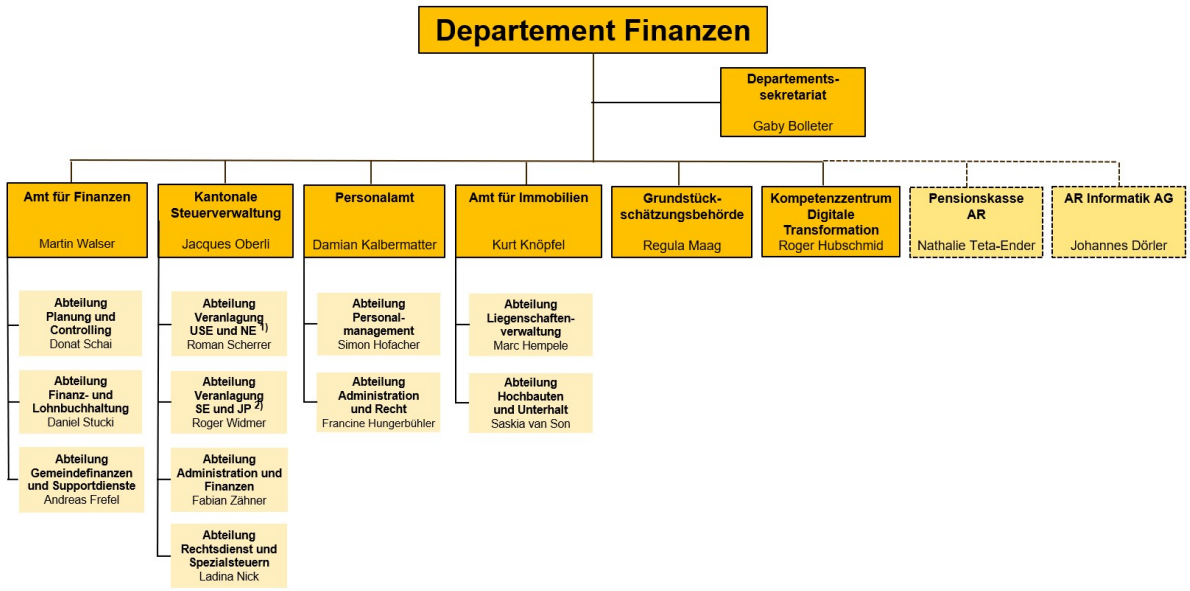

1) USE = Unselbständigerwerbende
NE = Nichterwerbstätige

2) SE = Selbständigerwerbende
JP = Juristische Personen

2.3.2.1 Departementssekretariat

Departementssekretärin	Bolleter Gaby, +41 71 353 68 11
stv. Departementssekretär	Signer Robert, +41 71 353 62 09
Assistentin	Frei Debora, +41 71 353 64 83
Juristische Mitarbeiterin	Fries Nathalie, +41 71 353 64 77

2.3.2.2 Amt für Finanzen

Obstmarkt 3
Postfach
9102 Herisau
finanzamt@ar.ch

Leiter	Walser Martin, +41 71 353 64 40
stv. Leiter	Schai Donat, +41 71 353 93 44

2.3.2.2.1 Abteilung Planung und Controlling

Leiter	Schai Donat, +41 71 353 93 44

2.3.2.2.2 Abteilung Finanz- und Lohnbuchhaltung

Leiter	Stucki Daniel, +41 71 353 65 70
Finanzbuchhalterin	Schwarz Astrid, +41 71 353 64 85
Sachbearbeiterin Finanzbuchhaltung	Preisig Monika, +41 71 353 64 81
Sachbearbeiterin Finanzbuchhaltung	Weingart Manuela, +41 71 353 64 91
Lohnbuchhalter	Bartholet Rolf, +41 71 353 64 82
Sachbearbeiterin Lohnbuchhaltung	Fässler Nancy, +41 71 353 66 14
Sachbearbeiterin Lohnbuchhaltung	Risola Sabrina, +41 71 353 93 00
Lernende	Altherr Elina, +41 71 353 65 73

2.3.2.2.3 Abteilung Gemeindefinanzen und Supportdienste

Leiter	Frefel Andreas, +41 71 353 64 87
Leiter Gerichtskasse	Lutz Markus, +41 71 343 63 40
Sachbearbeiterin Gerichtskasse	Nef Alexandra, +41 71 343 63 41

2.3.2.3 Kantonale Steuerverwaltung

Gutenberg-Zentrum
Kasernenstrasse 2
9100 Herisau
Tel. +41 71 353 62 90
Fax +41 71 353 63 11
steuerverwaltung@ar.ch

Leiter	Oberli Jacques, +41 71 353 63 00
stv. Leiter	Widmer Roger E., +41 71 353 62 63
Sekretariat	Eisenlohr Ottilia, +41 71 353 63 12
NFA-Meldecontroller	Schai Donat, +41 71 353 93 44
Leiterin Stabsstelle Applikationsverantwortung	Treier Manuela, +41 71 353 66 29
Stabsstelle Applikationsverantwortung	Horchi Nadine, +41 71 353 62 91
Stabsstelle Applikationsverantwortung	Michielini Andreas, +41 71 353 63 25
Stabsstelle Applikationsverantwortung	Vollenweider Roland, +41 71 353 63 23

2.3.2.3.1 Abteilung Veranlagung Unselbständigerwerbende und Nichterwerbstätige (USE und NE)

Leiter	Scherrer Roman, +41 71 353 62 60
Teamleiterin Steuerkommissäre	Niederer Brigitte, +41 71 353 63 34
Teamleiter Steuerkommissäre	Stadler Julien, +41 71 353 63 10
Steuerkommissär	Dörig Lars, +41 71 353 63 22
Steuerkommissärin	Fiechter Sonja, +41 71 353 62 80
Steuerkommissärin	Hartmann Isabelle, +41 71 353 62 84
Steuerkommissär	Lehn Harald, +41 71 353 63 35
Steuerkommissär	Oehninger Meico, +41 71 353 62 78
Steuerkommissärin	Rüegg Milena, +41 71 353 62 64
Steuerkommissärin	Scherrer Corina, +41 71 353 62 36
Steuerkommissärin	Schläpfer Vreni, +41 71 353 62 67
Steuerkommissär	Vernier Claudio, +41 71 353 63 38
Steuerkommissär	Wüst Markus, +41 71 353 66 94
Steuerkommissärin	Zollet Fabienne, +41 71 353 63 07
Teamleiterin Quellensteuer	Götti Franziska, +41 71 353 63 16
Sachbearbeiterin Quellensteuer	Riedener Christina, +41 71 353 63 14
Sachbeabeiterin Quellensteuer	Schläpfer Sonja, +41 71 353 66 84
Teamleiter Verrechnungssteuer	Kast Roger, +41 71 353 62 73
Sachbearbeiterin Verrechnungssteuer	Dalle Case Daniela, +41 71 353 62 69
Sachbearbeiterin Verrechnungssteuer	Gerber Lea, +41 71 353 62 74
Sachbearbeiter Verrechnungssteuer	Hohl Ramon, +41 71 353 62 65
Sachbearbeiterin Verrechnungssteuer	Vernier Tiziana, +41 71 353 63 69
Praktikantin	Seitz Leony, +41 71 353 62 86

2.3.2.3.2 Abteilung Veranlagung Selbständigerwerbende und Juristische Personen (SE und JP)

Leiter	Widmer Roger E., +41 71 353 62 63
Teamleiter Steuerkommissäre SE	Preisig Thomas, +41 71 353 63 33
Steuerkommissär SE, Landwirte	Enzler Mario, +41 71 353 62 71
Steuerkommissär SE	Fässler Markus, +41 71 353 63 20
Steuerkommissärin SE	Loepfe Daniela, +41 71 353 63 15
Steuerkommissärin SE	Mittelholzer Gabriela, +41 71 353 66 96
Steuerkommissärin SE	Scherrer Dominique, +41 71 353 66 19
Teamleiter Steuerkommissäre JP	Kappenthuler Samuel, +41 71 353 63 36
Steuerkommissär JP	Baumberger Florian, +41 71 353 62 52
Steuerkommissär JP	Bianchi Tim, +41 71 353 63 39
Steuerkommissär JP	Kohler Martin, +41 71 353 66 95
Steuerkommissär JP	Künzle Benno, +41 71 353 62 68
Steuerkommissär JP	Portmann Christoph, +41 71 353 63 46
Steuerkommissär JP	Preisig Thomas, +41 71 353 63 33
Steuerkommissärin JP	Schoch Nadia, +41 71 353 63 41
Steuerkommissärin JP	Stücheli Sibylle, +41 71 353 62 53
Steuerkommissär JP	Wallner Michael, +41 71 353 62 62
Steuerkommissär JP	Zellweger Franco, +41 71 353 62 81
Steuerkommissär JP	Zimmermann Philipp, +41 71 353 62 40

2.3.2.3.3 Abteilung Administration und Finanzen

Leiter	Zähner Fabian, +41 71 353 62 94
Sachbearbeiterin Register NP	Loser Renate, +41 71 353 62 75
Sachbearbeiterin Register JP	Hautle Tatjana, +41 71 353 63 08
Teamleiter Steuerbezug	Zurfluh Maurizio, +41 71 353 63 18
Sachbearbeiterin Steuerbezug	Bermudez Trillo Cristina, +41 71 353 62 06
Sachbearbeiterin Steuerbezug	Drobik Carmen, +41 71 353 62 88
Sachbearbeiterin Steuerbezug	Jenny Fabienne, +41 71 353 66 85
Sachbearbeiterin Steuerbezug	Vierbauch Daniela, +41 71 353 62 82
Sachbearbeiterin Steuerbezug	Zürcher Caroline, +41 71 353 66 28
Teamleiterin Zentrale Dienste	Leuch Monika, +41 71 353 63 09
Sachbearbeiterin Zentrale Dienste	Eisenlohr Ottilia, +41 71 353 63 12
Sachbearbeiterin Zentrale Dienste	Heim Petra, +41 71 353 63 24
Sachbearbeiterin Zentrale Dienste	Loher Tanja, +41 71 353 63 26
Sachbearbeiterin Zentrale Dienste	Santana Claudia, +41 71 353 66 40
Fachverantwortliche Abrechnungen und Zahlungsverkehr	Art Angelika, +41 71 353 62 83
Sachbearbeiterin Abrechnungen und Zahlungsverkehr	Knecht Yvonne, +41 71 353 62 89
Sachbearbeiterin Rechnungswesen	Kitsao Melanie, +41 71 353 62 72
Sachbearbeiterin Scanning	Hügli Brigitte, +41 71 353 63 43
Lernender	Kolb Gino, +41 71 353 62 87

2.3.2.3.4 Abteilung Rechtsdienst und Spezialsteuern

Leiterin	Nick Ladina, +41 71 353 63 01
Steuerkommissärin GGST	Graf Nicole, +41 71 353 63 06
Steuerkommissärin GGST	Litauszki Aniko, +41 71 353 63 32
Sachbearbeiterin Rechtsdienst	Kulterer Andrea, +41 71 353 63 37
Juristischer Mitarbeiter	Baumann Stefan, +41 71 353 62 96
Juristische Praktikantin	Mazzini Chiara, +41 71 353 63 31
Lernende	Pereira Mara, +41 71 353 63 28

2.3.2.4 Personalamt

Obstmarkt 3
Postfach
9102 Herisau
personalamt@ar.ch

Leiter	Kalbermatter Damian, +41 71 353 62 07
stv. Leiterin	Hungerbühler Francine, +41 71 353 62 37

2.3.2.4.1 Abteilung Personalmanagement

Leiter	Hofacher Simon
HR Business Partner / Personalentwicklung	Giacomelli Thomas
Lehrlingswesen / HR Querschnittprojekte	Knöpfel-Fässler Stefanie

2.3.2.4.2 Abteilung Administration und Recht

Leiterin	Hungerbühler Francine, +41 71 353 62 37
BGM / Recht	Baumann-Hengster Christina, +41 71 353 62 04
Personaladministration	Bozhdaraj Chiara, +41 71 353 66 14
Personaladministration	Holderegger Karin, +41 71 353 62 14
Lernende	Floric Emilija, +41 71 353 65 72

2.3.2.5 Amt für Immobilien

Obstmarkt 1
Postfach
9102 Herisau
Tel. +41 71 353 65 82
immobilienamt@ar.ch

Leiter / Kantonsbaumeister	Knöpfel Kurt, +41 71 353 65 86
stv. Leiter	Hempele Marc, +41 71 353 65 81
Mitarbeiterin Administration	Angehrn Claudia, +41 71 353 65 82
Mitarbeiterin Administration	Suhner Sarina, +41 71 353 65 82

2.3.2.5.1 Abteilung Liegenschaftenverwaltung

liegenschaften@ar.ch

Leiter	Hempele Marc, +41 71 353 65 81
Immobilienbewirtschafterin	Bruderer Jasmin, +41 71 353 65 66
Immobilienbewirtschafterin	Lischer Corina, +41 71 353 65 88
Immobilienbewirtschafterin	Thürlemann Corina, +41 71 353 63 78
Immobilienbewirtschafterin	Wüst Rita, +41 71 353 65 84
Sachbearbeiterin	Dörig Ariana, +41 71 353 65 64
Hauswartungen Heiden	Widmer Heinz, +41 71 353 66 73
Leiter Hauswartungen Herisau	Dörig Ivo, +41 71 353 66 00
Hauswartungen Herisau	Amrhein Sandra, +41 71 353 66 02
Hauswartungen Herisau	Hauser Patrick, +41 71 353 66 67
Hauswartungen Herisau	Rutz Bruno, +41 71 353 66 72
Hauswartungen Herisau	Tollardo Damian, +41 71 353 65 82
Leiter Hauswartungen Trogen	Enzmann Mig, +41 71 343 64 98
Hauswartungen Trogen	Burkard Benjamin, +41 71 343 64 99

2.3.2.5.2 Abteilung Hochbauten und Unterhalt

Leiterin	van Son Saskia, +41 71 353 65 79
Sachbearbeiter	Garoni Joel, +41 71 353 65 65
Sachbearbeiter Gebäudeunterhalt	Hitz Erwin, +41 71 353 65 85
Projektleiter	Mörtlseder Jürg, +41 71 353 65 83
Fachspezialist Projekte / Leiter Baulicher Zivilschutz	Näf Urs, +41 71 353 65 89
Projektleiter	Rendi Béla Stefan, +41 71 353 65 78

2.3.2.6 Grundstückschätzungsbehörde

Obstmarkt 1
Postfach
9102 Herisau
gsb@ar.ch

Leiterin	Maag Regula, +41 71 353 68 08 oder +41 79 218 23 74
Grundstückschätzer	Gemperle Patrick, +41 79 794 89 79
Grundstückschätzer	Jörg Florian, +41 78 789 70 08
Grundstückschätzerin	Krayss-Brun Katharina, +41 78 840 44 62
Grundstückschätzer	Nef Markus, +41 77 451 65 02
Grundstückschätzer (landwirtschaftliche)	Graf Ruedi, +41 71 891 13 74
Grundstückschätzer (landwirtschaftliche)	Tanner Stefan, +41 71 367 20 84

2.3.2.7 Kompetenzzentrum Digitale Transformation

Leiter	Hubschmid Roger, +41 71 353 62 02

2.3.2.8 Pensionskasse AR *

Kasernenstrasse 6
Postfach
9102 Herisau
Tel. +41 71 353 67 08
info@pkar.ch
www.pkar.ch
* administrativ dem Departement Finanzen zugeordnet

Geschäftsführerin	Teta-Ender Nathalie, +41 71 353 64 80
stv. Geschäftsführer	Schneiter François, +41 71 353 64 86
Fachexpertin Pensionskasse	D'Souza Jeannette, +41 71 353 66 37
Fachexperte Pensionskasse	Pichler André, +41 71 353 68 68
Sachbearbeiterin	Koch Sandra, +41 71 353 67 07
Sachbearbeiter	Manser Marino, +41 71 353 68 69
Bau- und Immobilienexperte	Isepponi Patrick, +41 71 353 67 06

2.3.2.9 AR Informatik AG (ARI) *

Poststrasse 10a
9100 Herisau
Tel. +41 71 353 94 44
info@ari-ag.ch
www.ari-ag.ch
* administrativ dem Departement Finanzen zugeordnet

CEO	Dörler Johannes, +41 71 353 94 92

2.3.2.10 Kommissionen

2.3.2.10.1 Funktionsbewertungskommission (RR)

Vorsitz / Mitglied mit beratender Stimme	Wälter Ernst, Berater, Mörschwil, 2025
Mitglied	Aepli Carina, Leiterin Abteilung Berufsbildung / Prüfungsleiterin / Ausbildungsberaterin, 2024
Mitglied	Eugster Anna, Fachmitarbeiterin Rechtsdienst / Ersatzmitglied Kindes- und Erwachsenenschutzbehörde, Vertretung Arbeitnehmende, 2026
Mitglied	Huber Maria, ehem. Sekretärin VPOD Ostschweiz, Vertretung Arbeitnehmende, 2007
Mitglied	Keller Urban, Kantonsingenieur, Vertretung Arbeitgeber, 2019
Mitglied mit beratender Stimme	Kalbermatter Damian, Leiter Personalamt, Vertretung Personalamt, 2020

2.3.2.10.2 Hochbaukommission (RR)

Präsident	Reutegger Hansueli, Vorsteher Departement Finanzen, Schwellbrunn, 2023
Mitglied	Joos Markus, lic. iur., Rechtsanwalt, Herisau, 2019
Mitglied mit beratender Stimme	Knöpfel Kurt, Kantonsbaumeister, Leiter Amt für Immobilien, Herisau, 2026
Mitglied	Walser Martin, Leiter Amt für Finanzen, 2019
Aktuarin	van Son Saskia

2.3.2.10.3 Informatikstrategie-Kommission

Vorsitz	Reutegger Hansueli, Vorsteher Departement Finanzen, Schwellbrunn, 2023
Mitglied	König Paul, Gemeindepräsident, Speicher, 2023
Mitglied	Lussmann Roland, Gemeindeschreiber, Gais, 2016
Mitglied	Nobs Roger, Ratschreiber, Heiden, 2013
Mitglied	Pfahler Henrik, CEO Spitalverbund Appenzell Ausserrhoden, 2026
Mitglied	Stäheli Markus, Schulleiter, stv. Abteilungsleiter, 2013
Mitglied	Welle Robert, IT-Fachmann, Goldach, 2013
Mitglied mit beratender Stimme	Dörler Johannes, CEO AR Informatik AG, 2013
Mitglied mit beratender Stimme	Fässler Lukas, VR Präsident AR Informatik AG, Mettmenstetten, 2019
Sekretariat	Signer Robert, stv. Departementssekretär, Koordinationsstelle E-Government

2.3.2.10.4 Kommission für Finanzausgleich und Finanzaufsicht (RR)

Präsident	Reutegger Hansueli, Vorsteher Departement Finanzen, Schwellbrunn, 2023
Mitglied	Diethelm Robert, Staatswissenschaftler, Gemeindepräsident, Heiden, 2024
Mitglied	Walser Martin, Leiter Amt für Finanzen, 2023
Mitglied mit beratender Stimme	Frefel Andreas, Leiter Abteilung Gemeindefinanzen und Supportdienste, 2023

2.3.2.10.5 Paritätische Verwaltungskommission der Pensionskasse AR

Präsident	Reutegger Hansueli, Vorsteher Departement Finanzen, Schwellbrunn, Vertretung Arbeitgeber, 2023
Vizepräsident	Lutz Paul-Otto, dipl. Geologe, Herisau, Vertretung Arbeitnehmende (Wahl durch die Versicherten), 2013
Mitglied	Doherr Ines, Leitern Human Resources Management Spitalverbund Appenzell Ausserrhoden, Herisau, Vertretung Arbeitgeber, 2025
Mitglied	Gasner-Zürcher Jasmin, Teamleiterin Sekretariat Frauenklinik Spitalverbund Appenzell Ausserrhoden, Herisau, Vertretung Arbeitnehmende (Wahl durch die Versicherten), 2025
Mitglied	Krucker Felix, Sekretär Tiefbau/Umweltschutz Gemeinde Herisau, Herisau, Vertretung Arbeitnehmende (Wahl durch die Versicherten), 2020
Mitglied	Künzler Markus, Schulischer Heilpädagoge und Primarlehrer Gemeinde Grub, Eggersriet, Vertretung Arbeitnehmende (Wahl durch die Versicherten), 2021
Mitglied	Müller Margrit, Gemeindepräsidentin, Hundwil, Vertretung Arbeitgeber, 2012
Mitglied	Sojic Dragana, Leiterin Finance & HR AR Informatik AG, Herisau, Vertretung Arbeitgeber, 2025
Mitglied mit beratender Stimme	Teta-Ender Nathalie, Geschäftsführerin Pensionskasse AR
Aktuar	Pichler André, Fachexperte Pensionskasse

2.3.2.10.6 Sozialpartnerkonferenz

Vorsitz	Reutegger Hansueli, Vorsteher Departement Finanzen, Schwellbrunn, Vertretung Arbeitgeber, 2021/2023
Mitglied	Alder Katrin, Vorsteherin Departement Inneres und Sicherheit, Herisau, Vertretung Arbeitgeber, 2023
Mitglied	Burg Benedict, Vertreter Polizei, Vertretung Arbeitnehmende, 2020
Mitglied	Kalbermatter Damian, Leiter Personalamt, Vertretung Arbeitgeber, 2020
Mitglied	Misir Flurina, Schweizer Berufsverband der Pflegepersonen, St. Gallen, Vertretung Arbeitnehmende, 2026
Mitglied	Parisi Vincenzo, Vertreter Lehrende KST, Vertretung Arbeitnehmende, 2025
Mitglied	Pfahler Henrik, CEO Spitalverbund Appenzell Ausserrhoden, Vertretung Arbeitgeber, 2026
Mitglied	Steger Vogt Elisabeth, Rektorin Kantonsschule Trogen, Vertretung Arbeitgeber, 2024
Mitglied	Stürm Ismael, Vertreter Lehrende BBZ, Vertretung Arbeitnehmende, 2025
Mitglied	Vetsch Andreas, Vertretung Arbeitnehmende, 2025
Aktuar	Hofacher Simon

2.3.2.10.7 Stiftungsrat Stiftung Ernst-Jakob und Hans-Jakob Frischknecht

Präsidentin	Bolleter Gaby, Departementssekretärin Finanzen, 2018
Mitglied	Fritsche Beat, Oberförster, 2021
Mitglied	Kessler Lukas, Leiter Amt für Landwirtschaft, 2021
Mitglied	Knöpfel Kurt, Kantonsbaumeister, Leiter Amt für Immobilien, Herisau, 2026

2.3.3 Departement Bildung und Kultur

Obstmarkt 3
Postfach
9102 Herisau
Tel. +41 71 353 61 11
bildung.kultur@ar.ch

Vorsteherin	Metzger Susann, +41 71 353 61 11
Stellvertreter	Reutegger Hansueli, +41 71 353 61 11

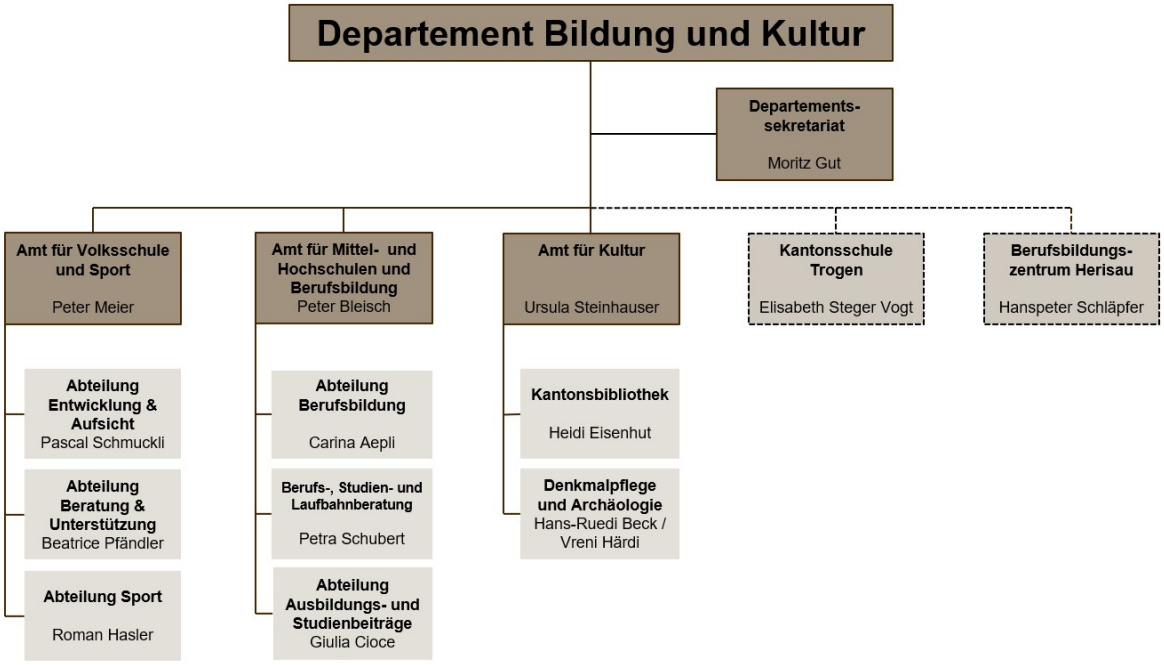

2.3.3.1 Departementssekretariat

Departementssekretär	Gut Moritz, +41 71 353 67 09
stv. Departementssekretärin	Kohler Samira, +41 71 353 67 15
Assistenz Departementsleitung	Zellweger Manuela, +41 71 353 68 22

2.3.3.2 Amt für Volksschule und Sport

Leiter	Meier Peter, +41 71 353 67 20
Sachbearbeiterin Administration	Göldi Marianne, +41 71 354 71 10
Sachbearbeiterin Administration	Hauser Debora, +41 71 354 71 15
Sachbearbeiterin Administration	Schmid Dora, +41 71 354 71 00
Sachbearbeiterin Administration	Steiger Ursula, +41 71 354 71 05
Sachbearbeiterin Kalkulation	Iten Claudia, +41 71 353 67 35
Lernende	Longo Giulia, +41 71 353 68 06

2.3.3.2.1 Abteilung Entwicklung & Aufsicht

Leiter	Schmuckli Pascal, +41 71 353 67 26
Fachspezialistin Schulentwicklung	Buhl Gerda, +41 71 353 67 38
Fachspezialistin Sonderpädagogik	Joos Jolanda, +41 71 353 67 36
Fachspezialist Schulentwicklung	Steffen Patrick, +41 71 353 67 37

2.3.3.2.2 Abteilung Beratung & Unterstützung

Waisenhausstrasse 10
9100 Herisau
Tel. +41 71 354 71 11

Leiterin	Pfändler Beatrice, +41 71 353 67 69
Heilpädagogische Früherzieherin	Bohren Simone, +41 71 353 67 21
Sonderpädagoge	Bühler Georg, +41 71 354 71 03
Sonderpädagogin	Cappello Müller Michaela, +41 79 437 64 69
Schulpsychologin	Christinger Stephanie, +41 71 354 71 04
Sonderpädagogin	Galli Andrea, +41 76 433 04 04
Schulpsychologe	Geeler Christian, +41 71 354 71 02
Schulpsychologin	Gmür Gaja, +41 71 353 62 13
Schulpsychologin	Kaufmann Flavia, +41 71 354 71 18
Sonderpädagoge	Lustig Thomas, +41 71 353 67 76
Schulpsychologin	Mauchle Maren, +41 71 354 71 07
Schulpsychologin	Ramseier Jasmin, +41 71 354 71 08
Heilpädagogische Früherzieherin	Vonstein Sarah, +41 79 241 95 98
Schulpsychologin	Wäspe Annika, +41 71 354 52 56

2.3.3.2.2.1 Therapeutische Aufgaben

Waisenhausstrasse 10
9100 Herisau
Tel. +41 71 354 71 11

Leiterin	Näf Nicole, +41 71 354 71 14
Psychomotoriktherapeutin	Akermann Maya, +41 71 350 08 64
Psychomotoriktherapeutin	Moosmann Sandra, +41 71 354 71 16
Psychomotoriktherapeutin	Risse Monika, +41 79 573 13 81
Psychomotoriktherapeutin	Solenthaler Rahel, +41 71 354 71 09
Logopädin	Baschek Claudia, +41 71 791 07 45
Logopädin	Giger-Schatz Sabrina, +41 71 353 67 18
Logopädin	Graf Miriam, +41 71 353 67 16
Logopädin	Junghans Esther, +41 71 353 67 39
Logopädin	Kobler Andrea, +41 71 354 71 12
Logopädin	Kuschel Sonja, +41 71 791 07 45
Logopädin	Mannweiler-Eberle Jasmin, +41 79 648 29 39
Logopädin	Piaser Cornelia, +41 71 354 71 11
Logopädin	Portmann Franziska, +41 71 354 71 15
Logopädin	Scheuzger Regula, +41 71 354 71 01
Logopädin	Signer Stéphanie, +41 71 353 67 64
Logopädin	Spirig Melanie, +41 79 814 37 15
Logopädin	Tangermann Emanuela, +41 71 354 71 19
Logopädin	Winkler Simone, +41 71 354 71 13
Logopädin	Zünd Nicole, +41 79 737 87 72

2.3.3.2.3 Abteilung Sport

Obstmarkt 3
Postfach
9102 Herisau
Tel. +41 71 353 67 30
sport@ar.ch

Leiter	Hasler Roman, +41 71 353 67 04
Sachbearbeiterin Jugend+Sport	Hacker Bettina, +41 71 353 67 30

2.3.3.3 Amt für Mittel- und Hochschulen und Berufsbildung

Obstmarkt 3
Postfach
9102 Herisau
Tel. +41 71 353 67 12
Fax +41 71 353 64 97

Leiter	Bleisch Peter, +41 71 353 67 40
Koordinatorin Brückenangebote	Lendenmann Jasmin, +41 71 353 73 50
Sachbearbeiterin	Blöchlinger Dina
Sachbearbeiter	Egli Lukas, +41 71 353 67 11
Sachbearbeiterin Rechnungsführung	Rutz Liselotte, +41 71 353 67 14
Lernender	Simon Noah, +41 71 353 68 02

2.3.3.3.1 Abteilung Berufsbildung

Leiterin / Prüfungsleiterin / Ausbildungsberaterin	Aepli Carina, +41 71 353 67 24
Ausbildungsberaterin / Stv. Prüfungsleiterin	Egger Désirée, +41 71 353 67 13
Ausbildungsberater / Case Manager Berufsbildung	Ribi Thomas, +41 71 353 67 10

2.3.3.3.2 Berufs-, Studien- und Laufbahnberatung

Leiterin / Berufs-, Studien- und Laufbahnberaterin	Schubert Petra, +41 71 353 67 26
Berufs-, Studien- und Laufbahnberaterin	Bömelburg Samantha, +41 71 353 67 17
Berufs-, Studien- und Laufbahnberaterin	Fritsche Esther, +41 71 353 67 28
Berufs-, Studien- und Laufbahnberater	Leutenegger Daniel, +41 71 353 67 99
Berufs-, Studien- und Laufbahnberaterin	Lock Liza, +41 71 353 67 25
Berufs-, Studien- und Laufbahnberaterin	Umiker-Böhni Karin, +41 71 353 67 31

2.3.3.3.3 Abteilung Ausbildungs- und Studienbeiträge

Leiterin	Cioce Giulia, +41 71 353 69 88
Sachbearbeiterin	Blöchlinger Dina

2.3.3.4 Amt für Kultur

Landsgemeindeplatz 5
9043 Trogen
Tel. +41 71 353 67 48
kultur@ar.ch

Leiterin / Kulturförderung	Steinhauser Ursula, +41 71 353 67 48
Stabsmitarbeiterin mit Schwerpunkt Projekte	Nänny Maria, +41 71 353 64 63
Museumskoordinatorin	Schärli Jolanda, +41 71 353 64 24
Sachbearbeiterin	Schmidt Petra, +41 71 353 64 55

2.3.3.4.1 Kantonsbibliothek

Landsgemeindeplatz 7
9043 Trogen
Tel. +41 71 343 64 21
kantonsbibliothek@ar.ch

Leiterin	Eisenhut Heidi, +41 71 343 64 22
Wissenschaftliche Mitarbeiterin	Falkner Gabriela, +41 71 343 65 14
Wissenschaftlicher Mitarbeiter	Ittensohn Oliver, +41 71 343 64 23
Mitarbeiterin	Haderer Florina, +41 71 343 65 17
Mitarbeiterin	Oertle Sabeth, +41 71 343 64 24
Mitarbeiterin	Vial Simone, +41 71 343 65 16

2.3.3.4.2 Denkmalpflege und Archäologie

Landsgemeindeplatz 5
9043 Trogen
Tel. +41 71 353 67 45
Fax +41 71 353 67 47
denkmalpflege@ar.ch

Co-Leiter	Beck Hans-Ruedi, +41 71 353 67 47
Co-Leiterin	Härdi Vreni, +41 71 353 67 43
Beitragsgesuche, Bauberatung	Arpagaus Rahel, +41 71 353 67 46

2.3.3.5 Kantonsschule Trogen *

9043 Trogen
Tel. +41 71 343 61 11
sekretariat@kst.ch
www.kst.ch
* administrativ dem Departement Bildung und Kultur zugeordnet

Rektorin	Steger Vogt Elisabeth, +41 71 343 61 11
stv. Rektor / Prorektor Gymnasium	Geiger Lukas, +41 71 343 61 11
Prorektor Fachmittelschule	Debenjack Peter, +41 71 343 61 11
Prorektorin Gymnasium	Weber Klose Daniela, +41 71 343 61 11
Leiter Sekundarschule (Trogen, Wald und Rehetobel)	Breu Urs, +41 71 343 61 11
Leiter Abteilung Musik & Kultur	Knöpfel Reto, +41 71 343 61 10
Leiter Marketing & Kommunikation	Vincze Barnabas, +41 71 343 61 06
Assistenz Rektorat und Schulleitung	Brühlmann-Fässler Marlies, +41 71 343 61 11
Assistenz Rektorat und Schulleitung	Looser Astrid, +41 71 343 61 11
Leiterin Sekretariat	Raszyk Jana, +41 71 343 61 11
Sekretariat	Saxer Jeannine, +41 71 343 61 11
Leiter Zentrale Dienste	Moggi Oliver, +41 71 343 61 04
Zentrale Dienste	Steiner Susann, +41 71 343 61 14

2.3.3.6 Berufsbildungszentrum Herisau *

Waisenhausstrasse 6
9100 Herisau
Tel. +41 71 353 50 20
sekretariat@berufsschule.ch
www.berufsschule.ch
www.bbzherisau.ch
* administrativ dem Departement Bildung und Kultur zugeordnet

Rektor	Schläpfer Hanspeter, +41 71 353 50 21
stv. Rektorin / Prorektorin Grundbildung 1	Arpagaus Corina, +41 71 353 50 26
Prorektor Grundbildung 2	Sutter Lukas, +41 71 353 50 25
Leiterin Abteilung Beratung/Förderung	Harzenmoser Nicole, +41 71 353 50 28
Leiterin Abteilung Brücke AR	Lendenmann Jasmin, +41 71 353 73 50

2.3.3.7 Kommissionen

2.3.3.7.1 Kommission für Denkmalpflege (RR)

Präsidentin	Metzger Susann, Vorsteherin Departement Bildung und Kultur, Heiden, 2025
Mitglied	De Carli-Lanfranconi Annina, Kunsthistorikerin, Kreuzlingen, 2025
Mitglied	Gemperle Silvia, Tiefbautechnikerin TS / Projektleiterin Energie und Solaranlagen, St. Gallen, 2019
Mitglied	Hochreutener Näf Irene, Kunsthistorikerin, Denkmalpflegerin, Obfrau Heimatschutz AR, Teufen, 2021
Mitglied	Roth Lisa, Kulturmanagerin, Gemeindepräsidentin, Trogen, 2026
Mitglied	Thürlemann Joseph, dipl. Arch. FH, St. Gallen, 2019
Mitglied	Zehnder-Reiser Lukas, Geschäftsführer, Schreiner, Projektleiter, Wolfertswil, 2019
Aktuar mit beratender Stimme	Beck Hans-Ruedi, Co-Leiter kantonale Denkmalpflege, 2018
Aktuarin mit beratender Stimme	Härdi Vreni, Co-Leiterin kantonale Denkmalpflege, 2018

2.3.3.7.2 Kommission Qualifikationsverfahren Berufsbildung (RR)

Präsident	Leirer Roland, Mitinhaber / Mitglied Geschäftsleitung Sportgarage, Stein, 2021
Mitglied	Aepli Carina, Leiterin Abteilung Berufsbildung / Prüfungsleiterin / Ausbildungsberaterin, 2024
Mitglied	Dörig Urs, Geschäftsleitung, Appenzell Schlatt, 2022
Mitglied	Fässler Franz, Seniorchef / Metzgermeister, Appenzell, 2013
Mitglied	Keller-Bamert Isabella, Eidg. dipl. Detailhandelsmanagerin / Mitglied Geschäftsleitung, Altendorf, 2021
Mitglied	Nef Marlise, Geschäftsführerin, Herisau, 2013
Mitglied	Schläpfer Hanspeter, Rektor Berufsbildungszentrum, 2005
Mitglied	Steingruber Alfred, Leiter Amt für Berufsbildung und Berufsberatung AI, Appenzell, 2020
Aktuarin	Egger Désirée

2.3.3.7.3 Kommission zur Verwaltung des Oskar und Dora Meier-Strub-Fonds (RR)

Vorsitz und Aktuarin	Bürer Margrit, Kulturvermittlerin, Zürich, 2013
Mitglied	Müggler Joe, lic. iur., Frauenfeld, 2013
Mitglied	Wagner Walter, Rechtsanwalt, St. Gallen, 2013

2.3.3.7.4 Kulturrat (RR)

Mitglied	Beck-Wörner Bösch Anna Katrin, Kunstvermittlerin, St. Gallen, 2023
Mitglied	Groot Kormelink Tanja, Programmation Langfilme Filmtage, Produktionsassistentin, Zürich, 2023
Mitglied	Käufeler Christian, Musiklehrer, Musiker, Trogen, 2023
Mitglied	Merkofer-Bührer Mirjam, Tänzerin, Choreografin, Tanzvermittlerin, Frauenfeld, 2023
Mitglied	Reller Samuel, Wissenschaftlicher Mitarbeiter Provenienzforschung, Trogen, 2023
Mitglied	Riklin Mark, Pädagoge, Soziologe, freier Journalist, Lehrbeauftragter, Speicher, 2023
Mitglied	Schutzbach Anya, Leitung Literaturhaus, Trogen, 2023
Mitglied mit beratender Stimme und Aktuarin	Steinhauser Ursula, Leiterin Amt für Kultur

2.3.3.7.5 Sportkommission (RR)

Präsidentin	Metzger Susann, Vorsteherin Departement Bildung und Kultur, Heiden, 2025
Mitglied	Nef Corina, Logopädin, Heiden, 2023
Mitglied	Rüegg Stefan, Director Finance and Administration, Herisau, 2023
Mitglied	Steiner Adrian, Betriebsökonom FH, Teufen, 2024
Mitglied	Walser Emil, Vermessungsingenieur, Speicher, 2017
Mitglied	Weiss-Brugger Elsbeth, Beraterin/Coach, Bühler, 2017
Mitglied mit beratender Stimme	Meier Peter, Leiter Amt für Volksschule und Sport, 2023
Aktuar	Hasler Roman, Leiter Abteilung Sport

2.3.4 Departement Gesundheit und Soziales

Kasernenstrasse 17
Postfach
9102 Herisau
Tel. +41 71 353 65 92
Fax +41 71 353 68 54
gesundheit.soziales@ar.ch

Vorsteher	Balmer Yves Noël, +41 71 353 65 92
Stellvertreter	Biasotto Dölf, +41 71 353 65 51

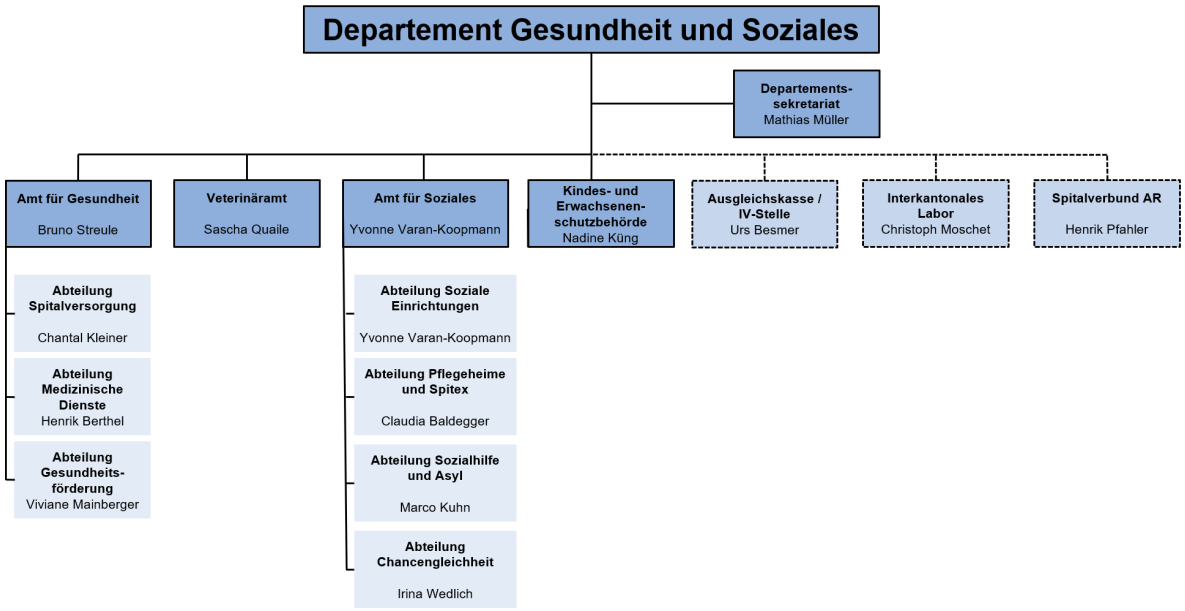

2.3.4.1 Departementssekretariat

Departementssekretär	Müller Mathias, +41 71 353 64 88
stv. Departementssekretär	Fehlmann Matthias, +41 71 353 64 89
Zentralsekretärin	Toppler Monika, +41 71 353 65 94
Projektleiter	Tanasoontrarat Manuel, +41 71 353 67 78
Leiter Rechtsdienst	Novotny Rainer, +41 71 353 66 25
Rechtsdienst	Keller Linda, +41 71 353 66 15
Rechtsdienst	Schobinger Lukas, +41 71 353 66 11

2.3.4.2 Amt für Gesundheit

Leiter	Streule Bruno, +41 71 353 65 90
Sachbearbeiterin	Niklaus Rahel, +41 71 353 67 81

2.3.4.2.1 Abteilung Spitalversorgung

Leiterin	Kleiner Chantal, +41 71 353 68 01
Fachspezialistin Gesundheitsversorgung / Projektleiterin	Bleiker Hedwig, +41 71 353 68 03
Projektleiter	Keller Christian, +41 71 353 68 47
Sachbearbeiterin	Lendi Caroline, +41 71 353 68 49

2.3.4.2.2 Abteilung Medizinische Dienste

Leiter / Kantonsarzt	Berthel Henrik, +41 71 353 67 41
stv. Kantonsärztin	Diallo-Hug Beatrice, +41 71 353 68 39
stv. Kantonsarzt	Rusch Urs
Kantonszahnarzt	Huldi Philipp, +41 71 353 67 81
Leiterin Fachstelle Gesundheitsfachpersonen	Bigger Silvia, +41 71 353 66 01
Mitarbeiterin Fachstelle Gesundheitsfachpersonen	Buffon Manuela, +41 71 353 66 10
Leiterin Fachstelle Heilmittelkontrolle / Kantonsapothekerin	Möll Ingrid, +41 71 353 65 91
Fachperson Aufsicht	Tobler Scherer Susanne, +41 71 353 66 07

2.3.4.2.3 Abteilung Gesundheitsförderung

Oberdorf 4
9055 Bühler
Tel. +41 71 353 68 70

Beratungsstelle für Suchtfragen
Oberdorf 4
9055 Bühler
Tel. +41 71 791 07 40
suchtberatung@ar.ch

Leiterin	Mainberger Viviane, +41 71 353 68 71
Suchtberaterin	Aregger Marita, +41 71 791 07 44
Suchtberaterin	Waldispühl Gabriela
Fachperson Gesundheitsförderung und Prävention	Hiestand Laura, +41 71 353 68 79
Sachbearbeiterin	Langenegger Jasmin, +41 71 791 07 48

2.3.4.3 Veterinäramt

Obstmarkt 3
Postfach
9102 Herisau
Tel. +41 71 353 67 55
veterinaeramt@ar.ch

Leiter / Kantonstierarzt beider Appenzell	Quaile Sascha, +41 71 353 67 50
Amtlicher Tierarzt / stv. Kantonstierarzt beider Appenzell	Obwegeser Tobias, +41 71 353 66 31
Amtliche Tierärztin	Dietrich Angelika, +41 71 353 66 30
Amtliche Tierärztin	Schär Patrizia, +41 71 353 66 34
Amtliche Tierärztin	Schaufelberger Seraina, +41 71 353 66 32
Amtliche Fachexpertin	Kutzer Tanja, +41 71 353 67 53
Amtlicher Fachassistent	Bänziger Peter, +41 71 353 66 38
Sachbearbeiter Hundekontrolle	Frommenwiler Martin, +41 71 353 67 54
Sachbearbeiterin	Eckardt Luana, +41 71 353 67 62
Sachbearbeiterin	Raschle Manuela, +41 71 353 67 67

2.3.4.4 Amt für Soziales

Leiterin	Varan-Koopmann Yvonne, +41 71 353 68 53
stv. Leiterin	Baldegger Claudia, +41 71 353 62 19
Leiterin Dienststelle Controlling und Verbindungsstelle IVSE	Kast Verena, +41 71 353 68 48
Controllerin Dienststelle Controlling und Verbindungsstelle IVSE	Zentilin Susanna, +41 71 353 65 93
Sachbearbeiterin Dienststelle Controlling und Verbindungsstelle IVSE	Buob Eveline, +41 71 353 65 74
Sachbearbeiterin Dienststelle Controlling und Verbindungsstelle IVSE	Murillo Reyes Larissa, +41 71 353 65 69

2.3.4.4.1 Abteilung Soziale Einrichtungen

Leiterin	Varan-Koopmann Yvonne, +41 71 353 68 53
Fachspezialistin Pflegefamilien	Bartolamai-Angster Ruth, +41 71 353 66 50
Fachspezialistin	Lutz Rahel, +41 71 353 63 67
Fachspezialistin Einrichtungen für Menschen mit Behinderung	Murer Esther, +41 71 353 66 39

2.3.4.4.2 Abteilung Pflegeheime und Spitex

Leiterin	Baldegger Claudia, +41 71 353 62 19
Fachspezialistin	Weber-Zeller Ruth, +41 71 353 66 24

2.3.4.4.3 Abteilung Sozialhilfe und Asyl

Leiter	Kuhn Marco, +41 71 353 64 46
Sachbearbeiterin	Eggenberger Stefanie, +41 71 353 64 47
Sachbearbeiterin	Giacinti Fatime, +41 71 353 64 44
Sachbearbeiterin	Muhamad Schirin, +41 71 353 64 42
Asylkoordinator	Untersee Michael, +41 71 353 64 56

2.3.4.4.4 Abteilung Chancengleichheit

Leiterin / Familien-, Kinder- und Jugendbeauftragte	Wedlich Irina, +41 71 353 64 48
Projektmitarbeiter	Baumann Manuel, +41 71 353 64 26
Fachperson Informationsstelle Integration	Bucan Adisa, +41 71 353 64 61
Fachperson Gleichstellung von Frau und Mann	Wenger Lydia, +41 71 353 64 49
Integrationsbeauftragte	Zehnder Carina, +41 71 353 64 60

2.3.4.5 Kindes- und Erwachsenenschutzbehörde (KESB)

Kasernenstrasse 4
Postfach
9102 Herisau
Tel. +41 71 353 66 60
Fax +41 71 353 66 61
kesb@ar.ch

Leiterin	Küng Nadine

2.3.4.5.1 Behörde

Präsidentin	Küng Nadine, Rechtsanwältin
Mitglied	Adams Aaron
Mitglied	Baumberger Elvira, Staatswissenschaftlerin
Ersatzmitglied	Eugster Anna
Mitglied	Höhener Leonie
Mitglied	Hutter Gruber Beatrice
Mitglied ad interim	Madonna Morena
Ersatzmitglied	Pisan Michèle
Mitglied ad interim	Wiesli Marc
Mitglied	Rüesch Severin

2.3.4.5.2 Unterstützende Dienste

Leiter Abklärungsdienst	Adams Aaron
Leiterin	Baumberger Elvira
Abklärungsdienst	Gerschwiler Martina
Abklärungsdienst	Marzano Raffaele
Abklärungsdienst	Rohrer Anja
Abklärungsdienst	Scherzinger Jana
Rechtsdienst	Blazevic Marija
Rechtsdienst	Eugster Anna
Rechtsdienst	Iseli Larissa
Rechtsdienst	Moser Gabriel
Rechtsdienst	Pisan Michèle
Studentische Mitarbeiterin	Langenegger Nadine
Springerin	Egli Nadja
Springerin	Frommenwiler-Aichinger Sheila
Springer	Kuhn Marcel
Revisorat	Brosch Oliver
Revisorat	Kast Andreas
Revisorat	Obrist Patrik
Teamleitung Sekretariat	Memedi Sevim
Sekretariat	Forrer Noëlle
Sekretariat	Murati Erolina
Sekretariat	Urosevic Staša
Lernende	Frischknecht Isabella

2.3.4.6 Ausgleichskasse / IV-Stelle Appenzell Ausserrhoden *

Sozialversicherungen Appenzell Ausserrhoden
Neue Steig 15
Postfach
9102 Herisau
Tel. +41 71 354 51 51
Fax +41 71 354 51 52
info@sovar.ch
www.sovar.ch
* administrativ dem Departement Gesundheit und Soziales zugeordnet

Direktor	Besmer Urs, +41 71 354 51 50

2.3.4.7 Interkantonales Labor *

Interkantonales Labor der Kantone AR, AI und SH
Mühlentalstrasse 188
8200 Schaffhausen
Tel. +41 52 632 74 80
Fax +41 52 632 74 92
interkantlab@sh.ch
www.interkantlab.ch

Lebensmittelinspektorat beider Appenzell
Buchenstrasse 20
9100 Herisau
Tel. +41 71 352 34 44

* administrativ dem Departement Gesundheit und Soziales zugeordnet

Vorsitzender der Geschäftsleitung / Kantonschemiker	Moschet Christoph, +41 52 632 74 80
Leiter Lebensmittelinspektorat beider Appenzell	Wagner Christian, +41 71 352 34 44 und +41 52 632 77 57
Lebensmittelkontrolleur	Allenspach Roger, +41 71 352 34 45
Fachbereichsleiter Chemikalien	Laimbacher Franz, +41 71 352 34 45

2.3.4.8 Spitalverbund Appenzell Ausserrhoden (SVAR) *

Krombach 3
9100 Herisau
Tel. +41 71 353 84 00
Fax +41 71 353 81 12
geschaeftsleitung@svar.ch
www.spitalverbund.ch
* administrativ dem Departement Gesundheit und Soziales zugeordnet

CEO	Pfahler Henrik, +41 71 353 84 00

2.3.4.9 Kommissionen

2.3.4.9.1 Ethikrat (RR)

Mitglied	Cavelti Fidel, lic. iur., Rechtsanwalt, Herisau, 2014

2.3.4.9.2 Gesundheitsrat (RR)

Präsident	Balmer Yves Noël, Vorsteher Departement Gesundheit und Soziales, Trogen, 2019
Mitglied	Faisst Karin, Dr. med., Amtsleiterin Gesundheitsvorsorge SG, Güttingen, 2024
Mitglied	Güntert Bernhard, Prof. Dr. oec., Teufen, 2019
Mitglied	Laimbacher Josef, Dr. med., Chefarzt, St. Gallen, 2019

2.3.4.9.3 Honorarprüfungs- und Schlichtungskommission für Zahnärzte und Heilpraktiker (RR)

Mitglied	Stoop Rudolf, kant. appr. Zahnarzt, Waldstatt, 2001
Mitglied	Voneschen Markus, kant. appr. Zahnarzt, Heiden, 2016

2.3.4.9.4 Kommission für Suchtfragen (RR)

Präsidentin	Mainberger Viviane, 2024
Mitglied	Freihofer Viviane, Leiterin Abteilung Jugendstrafrecht/Jugendanwaltschaft, 2022
Mitglied	Gairing Graziosa, Chefin Kriminalpolizei, 2015
Mitglied	Schmuckli Pascal, Leiter Abteilung Entwicklung & Aufsicht, 2026
Mitglied	Sittaro-Hartmann Monica, Leiterin RehabilitationsZentrum Lutzenberg, Teufen, 2018
Mitglied	Vidakovic Mirjana, Chefärztin PZA, Herisau, 2022
Aktuarin	Langenegger Jasmin, Sachbearbeiterin Abteilung Gesundheitsförderung

2.3.4.9.5 Verwaltungskommission der Ausgleichskasse und IV-Stelle Appenzell Ausserrhoden (RR)

Präsident	Müller-Hagmann Patrik, Geschäftsleitungsvorsitzender, Mörschwil, 2016
1. Vizepräsidentin	Merz Daniela, Geschäftsführerin, Herisau, 2016/2017
2. Vizepräsidentin	Osterwalder Nadine, lic. iur., Rechtsanwältin, Teufen, 2016/2020
Mitglied	Balmer Yves Noël, Vorsteher Departement Gesundheit und Soziales, Trogen, 2019
Mitglied	Frischknecht Martin, Unternehmer, Gais, 2016
Aktuar	Besmer Urs, Direktor Sozialversicherungen Appenzell Ausserrhoden

2.3.4.9.6 Verwaltungsrat Spitalverbund Appenzell Ausserrhoden (SVAR) (RR)

Präsident	Roos Andreas, Frauenfeld, 2022
Vizepräsidentin	Sittaro-Hartmann Monica, Leiterin RehabilitationsZentrum Lutzenberg, Teufen, 2019/2020
Mitglied	Alder Katrin, Vorsteherin Departement Inneres und Sicherheit, Herisau, 2023
Mitglied	Kasper Edith, Klinikdirektorin, Berlingen, 2020
Mitglied	Mattes Franziska, Altnau, 2019
Mitglied	Müller Daniel, CFO GZO Spital, Ottenbach, 2023
Mitglied	Thüler Rico, CEO, Speicher, 2023
VR-Sekretariat	Blattmann Thomas, Leiter VR-Sekretariat SVAR, 2020

2.3.4.9.7 Heilpraktikerinnen-/Heilpraktiker-Prüfungskommission

Vorsitzende	Möll Ingrid, Leiterin Fachstelle Heilmittelkontrolle / Kantonsapothekerin, 2022
Mitglied und stv. Vorsitzender	Müller Vinzenz, Dr. med., Arzt, Herisau, 2025
Mitglied	Tanner Céline, dipl. Pflegefachfrau HF, kant. appr. Heilpraktikerin, Herisau, 2020
Mitglied	Tobler Stephan, eidg. dipl. Drogist ESD, kant. appr. Heilpraktiker, Waldstatt, 2010

2.3.5 Departement Bau und Volkswirtschaft

Kasernenstrasse 17A
Postfach
9102 Herisau
Tel. +41 71 353 65 51
bau.volkswirtschaft@ar.ch

Vorsteher	Biasotto Dölf, +41 71 353 65 51
Stellvertreterin	Metzger Susann, +41 71 353 61 11

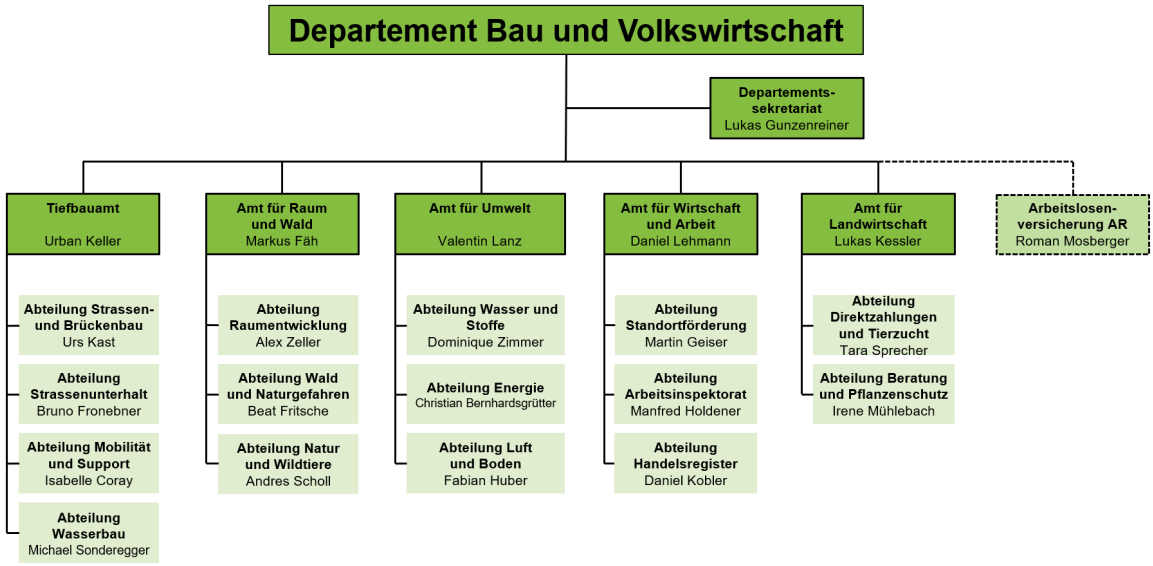

2.3.5.1 Departementssekretariat

Departementssekretär	Gunzenreiner Lukas, +41 71 353 68 61
stv. Departementssekretär / Leiter Rechtsdienst	Baumann Michael, +41 71 353 68 31
Juristischer Mitarbeiter Rechtsdienst	Baumann Philippe, +41 71 353 65 55
Juristische Mitarbeiterin Rechtsdienst	Gubser Anina, +41 71 353 65 59
Juristische Mitarbeiterin Rechtsdienst	Lenz Silvia, +41 71 353 65 61
Juristischer Mitarbeiter Rechtsdienst	Sutter Cornel, +41 71 353 65 57
Leiter Baukoordinationsdienst	Morarevic Dragan, +41 71 353 65 76
Sachbearbeiterin Baukoordinationsdienst	Murena Luana, +41 71 353 65 74
Sachbearbeiter Baukoordinationsdienst	Neff Simon, +41 71 353 65 75
Leiter Fachstelle öffentlicher Verkehr	Sutter Michael, +41 71 353 67 66

2.3.5.2 Tiefbauamt

Kasernenstrasse 17A
Postfach
9102 Herisau
Tel. +41 71 353 65 07
tiefbauamt@ar.ch

Leiter / Kantonsingenieur	Keller Urban, +41 71 353 65 00
stv. Leiter / stv. Kantonsingenieur	Kast Urs, +41 71 353 65 01
Sachbearbeiterin Sekretariat	Eggmann Jacqueline, +41 71 353 65 05

2.3.5.2.1 Abteilung Strassen- und Brückenbau

Leiter	Kast Urs, +41 71 353 65 01
Projektleiter	Heldner Christian, +41 71 353 65 10
Projektleiter	Mayr Simon, +41 71 353 65 02
Projektleiter / Fachstelle Velowege	Schmid Ueli, +41 71 353 65 06
Projektleiter	Waldburger Roman, +41 71 353 65 14
Ingenieur Brückenbau	Länzlinger Fabio, +41 71 353 65 17

2.3.5.2.2 Abteilung Strassenunterhalt

Leiter	Fronebner Bruno, +41 71 353 65 58
Strassenkreisinspektor Heiden	Roth Martin, +41 71 353 65 18
Strassenkreisinspektor-Stv. Heiden	Gentina Fabio, +41 71 353 65 63
Strassenkreisinspektor Herisau	Berner Daniel, +41 71 353 65 04
Strassenkreisinspektor-Stv. Herisau	Inauen Lorenz, +41 71 353 65 22

2.3.5.2.3 Abteilung Mobilität und Support

Leiterin / Landerwerb und Flurgenossenschaften	Coray Isabelle, +41 71 353 65 03
Strassenbaupolizei, Seilbahnen, Skilifte, Luftfahrthindernisse	Allenspach Stefan, +41 71 353 65 12
Datenbanken und Sekretariat Kantonale Tiefbaukommission / Fachstelle Fuss- und Wanderwege / Strassenbaupolizei	Ebneter Claudia, +41 71 353 65 11
CAD, Archiv Tiefbauamt	Meier-Wenk Rosmarie, +41 71 353 65 08
Geodaten Tiefbauamt	Ramsauer Michaela, +41 71 353 68 04

2.3.5.2.4 Abteilung Wasserbau

Leiter	Sonderegger Michael, +41 71 353 65 15
Projektleiter / Wasserbaupolizei	Fust Reto, +41 71 353 63 79
Wasserbaupolizei	Hug Michael, +41 71 353 65 13
Projektleiterin	Wendeler Göggelmann Corinna, +41 71 353 65 09

2.3.5.3 Amt für Raum und Wald

Kasernenstrasse 17A
Postfach
9102 Herisau
Tel. +41 71 353 67 71
raum.wald@ar.ch

Leiter / Kantonsplaner	Fäh Markus, +41 71 353 67 90
stv. Leiter	Fritsche Beat, +41 71 353 67 73
Sekretärin	Nagel Manuela, +41 71 353 67 71
Fachstelle für Vermessung / GIS-Fachstelle	Rüesch Rebekka, +41 71 353 67 74
GIS-Fachstelle	Hediger Martina, +41 71 353 68 07
GIS-Fachstelle	Ramsauer Michaela, +41 71 353 68 04
Nachführungsgeometer (GEOINFO AG)	Forrer Ernst, +41 71 353 53 21

2.3.5.3.1 Abteilung Raumentwicklung

Kasernenstrasse 17A
Postfach
9102 Herisau
Tel. +41 71 353 67 71
raumentwicklung@ar.ch

Leiter	Zeller Alex, +41 71 353 67 91
Raumplanerin	Bärlocher Bettina, +41 71 353 67 92
Raumplaner	Eigenmann Patrick, +41 71 353 67 93
Raumplaner	Graf Marcel, +41 71 353 67 95
Raumplaner	Hütter Markus, +41 71 353 67 42
Sachbearbeiterin	Hauser Sandra, +41 71 353 68 29

2.3.5.3.2 Abteilung Wald und Naturgefahren

Kasernenstrasse 17A
Postfach
9102 Herisau
Tel. +41 71 353 67 71

Leiter / Oberförster / Forstingenieur	Fritsche Beat, +41 71 353 67 73
Fachspezialistin Walderhaltung und Schutzwald	Gantner Sabine, +41 71 353 67 70
Fachspezialist Walderhaltung und Naturgefahren	Loop Joël, +41 71 353 67 72
Fachspezialistin Biodiversität und Wildtiere	Schwizer Manuela, +41 71 353 68 16

2.3.5.3.3 Abteilung Natur und Wildtiere

Kasernenstrasse 17A
Postfach
9102 Herisau
Tel. +41 71 353 67 71

Leiter / Fachstelle für Natur und Landschaft	Scholl Andres, +41 71 353 67 94
Fachspezialist Natur und Landschaft	Gassner Martin, +41 71 353 68 17
Fachspezialistin Natur und Landschaft	Jung Monika, +41 71 353 68 21
Sachbearbeiterin Jagdverwaltung	Nagel Manuela, +41 71 353 67 71
Fachspezialist Jagd und Wildtiere - Wildhüter	Eugster Silvan
nebenamtlicher Jagdaufseher	Eisenhut Samuel
nebenamtlicher Jagdaufseher	Herzig Michael
nebenamtlicher Jagdaufseher	Zellweger Markus

2.3.5.4 Amt für Umwelt

Kasernenstrasse 17A
Postfach
9102 Herisau
Tel. +41 71 353 65 35
afu@ar.ch

Leiter	Lanz Valentin, +41 71 353 65 30
Sekretariat	Hürlimann Sandra, +41 71 353 65 26
Sekretariat	Mark Ruth, +41 71 353 65 35

2.3.5.4.1 Abteilung Wasser und Stoffe

Leiter	Zimmer Dominique, +41 71 353 65 39
Fachspezialistin Koordinationsstelle Wasser und Lageranlagen	Bösch Sandra, +41 71 353 65 67
Fachspezialist Störfall und biologische Risiken	Glogger René, +41 71 353 65 68
Fachspezialist Grundwasserschutz und Geologie	Lutz Paul-Otto, +41 71 353 65 38
Fachspezialistin Grundwasserschutz	Mander Joanna, +41 71 353 65 41
Fachspezialist Betrieblicher Gewässerschutz (Landwirtschaft, Industrie und Gewerbe)	Mettler Manuel, +41 71 353 65 31
nebenamtlicher Fischereiaufseher	Mitschjeta Patrick, +41 71 353 65 40
Fachspezialistin Fliessgewässer, Fischerei und Neobiota	Moser Marie-Christine, +41 71 353 65 60
Fachspezialist technischer Gewässerschutz	Roth Martin, +41 71 353 65 62

2.3.5.4.2 Abteilung Energie

Leiter	Bernhardsgrütter Christian, +41 71 353 65 24
Fachspezialistin Energievollzug und Energieförderung	Bernhardsgrütter Stéphanie, +41 71 353 65 25
Fachspezialist Wassernutzung und Energieplanung	Kellenberger Michael, +41 71 353 65 27
Fachspezialistin Klimaschutz und Erfolgskontrolle Energiedaten	Stern Vera, +41 71 353 65 37

2.3.5.4.3 Abteilung Luft und Boden

Leiter	Huber Fabian, +41 71 353 65 34
Fachspezialistin Abfall, Sonderabfall und Altlasten	van den Broek Monika, +41 71 353 65 32
Fachspezialistin gewerbliche Emissionen und Feuerungskontrolle	Brandes Seraina, +41 71 353 66 06
Fachspezialistin Immissionen, NIS und Rohrleitungen	Holdener Rebecca, +41 71 353 65 28

2.3.5.5 Amt für Wirtschaft und Arbeit

Obstmarkt 3
Postfach
9102 Herisau
Tel. +41 71 353 61 11
Fax +41 71 353 62 59
wirtschaft.arbeit@ar.ch

Leiter	Lehmann Daniel, +41 71 353 64 38
stv. Leiter	Geiser Martin, +41 71 353 64 37

2.3.5.5.1 Abteilung Standortförderung

Leiter	Geiser Martin, +41 71 353 64 37
Projektleiterin Standortförderung	Grosjean Tina, +41 71 353 64 43
Sachbearbeiterin	Elkaz Anesa, +41 71 353 64 35
Sachbearbeiterin	Müller-Marc Joana, +41 71 353 64 41
Praktikant	Rissi Fabio, +41 71 353 64 36

2.3.5.5.2 Abteilung Arbeitsinspektorat

Kasernenstrasse 17A
Postfach
9102 Herisau
Tel. +41 71 353 61 11
Fax +41 71 353 62 59
arbeitsinspektorat@ar.ch

Leiter	Holdener Manfred, +41 71 353 64 67
Arbeitsinspektorin	Bella Monika, +41 71 353 64 70
Arbeitsinspektor	Broger Rolf, +41 71 353 64 64
Arbeitsinspektorin	Heim Iris, +41 71 353 64 71
Eichmeister	Kriemler Urs, +41 79 523 02 84

2.3.5.5.3 Abteilung Handelsregister

Obstmarkt 3
Postfach
9102 Herisau
Tel. +41 71 353 61 11
Fax +41 71 353 62 59
handelsregister@ar.ch

Handelsregisterführer	Kobler Daniel, +41 71 353 64 50
stv. Handelsregisterführer	Schmid René, +41 71 353 62 43
Sachbearbeiterin	Hampton Melina, +41 71 353 64 34
Lernende	Rempfler Josephine, +41 71 353 93 45

2.3.5.6 Amt für Landwirtschaft

Obstmarkt 3
Postfach
9102 Herisau
Tel. +41 71 353 67 57
landwirtschaft@ar.ch

Leiter	Kessler Lukas, +41 71 353 67 60
stv. Leiterin	Mühlebach Irene, +41 71 353 67 56
Kreditsachbearbeiter	Raschle Peter, +41 71 353 67 57
Leiter Landwirtschaftlicher Inspektionsdienst	Gantenbein Robert, +41 71 353 67 65

2.3.5.6.1 Abteilung Direktzahlungen und Tierzucht

Leiterin	Sprecher Tara, +41 71 353 67 29
Sachbearbeiter	Grünenfelder Gabriel, +41 71 353 67 58
Sachbearbeiterin	Scherz Priska, +41 71 353 67 59
Fachexpertin Bäuerliches Bodenrecht und landwirtschaftliches Pachtrecht	Hönig Miriam, +41 71 353 67 68

2.3.5.6.2 Abteilung Beratung und Pflanzenschutz

Leiterin / Beratung im ländlichen Raum	Mühlebach Irene, +41 71 353 67 56
Leiterin Fachstelle Pflanzenschutz und landwirtschaftliche Beraterin	Halbheer Daniela, +41 71 353 67 61
Sachbearbeiterin	Gantenbein Linda, +41 71 353 67 52
Berater	Gämperle Christoph
Berater	Giezendanner Roland, +41 71 340 01 50
Berater	Meier Konrad, +41 71 351 28 92
Beraterin	Stadelmann Jeannette, +41 71 353 67 51
Koordinator Neophytenbekämpfung	Joos Philippe
Koordinator Neophytenbekämpfung	Wagner Remo
Mitarbeiterin Neophytenbekämpfung	Bannwart Julia
Mitarbeiter Neophytenbekämpfung	Kellenberger Stefan
Mitarbeiter Neophytenbekämpfung	Rozinek Matthias

2.3.5.7 Arbeitslosenversicherung AR *

Obstmarkt 1
Postfach
9102 Herisau
Tel. +41 71 353 63 60
Fax +41 71 353 63 64
* administrativ dem Departement Bau und Volkswirtschaft zugeordnet

Leiter	Mosberger Roman, +41 71 353 63 62
stv. Leiter (RAV-Geschäfte)	Stäbler Michael, +41 71 353 63 55
stv. Leiterin (ALK-Geschäfte)	Sutter Iris, +41 71 353 64 54
Leiterin Rechtsdienst	Herger Astrid, +41 71 353 63 72
Mitarbeiter Rechtsdienst	Maurer Beat, +41 71 353 63 68
Juristische Praktikantin	Sutter Julia, +41 71 353 63 58

2.3.5.7.1 Regionales Arbeitsvermittlungszentrum (RAV)

Obstmarkt 1
Postfach
9102 Herisau
Tel. +41 71 353 63 60
Fax +41 71 353 63 64
RAV.Herisau@ar.ch

Leiter	Stäbler Michael, +41 71 353 63 55
Leiter Bewerbungsbüro	Wüst Stefan, +41 71 353 66 90
Teamleiterin	Graf Daniela, +41 71 353 66 33
Teamleiterin	Hollenstein Damaris, +41 71 353 63 59
Fachspezialistin Arbeitsmarktliche Massnahmen	Nisic Alma, +41 71 353 63 70
Personalberater	Bertschinger Michael, +41 71 353 63 53
Personalberaterin	De Giuseppe Rosina, +41 71 353 63 61
Personalberaterin	Isik Manuela, +41 71 353 63 71
Personalberater	Kessler Stefan, +41 71 353 66 36
Personalberaterin	Marenna Christine, +41 71 353 63 81
Personalberaterin	Montanaro Domenica, +41 71 353 63 65
Personalberaterin	Müller Larissa, +41 71 353 63 76
Personalberaterin	Nuredini Donjeta, +41 71 353 63 84
Personalberaterin	Schneiter Jeannine, +41 71 353 63 73
Personalberaterin	Sutter Edith, +41 71 353 66 35
Personalberater	Vidakovic Robert, +41 71 353 63 57
Sekretariat	Koc Danijela, +41 71 353 63 77

2.3.5.7.2 Kantonale Arbeitslosenkasse (ALK)

Obstmarkt 1
Postfach
9102 Herisau
Tel. +41 71 353 64 53
Fax +41 71 353 63 64
ALK@ar.ch

Leiterin	Sutter Iris, +41 71 353 64 54
Fachspezialistin Arbeitslosenentschädigung	Ziegler Bernadette, +41 71 353 63 97
Sachbearbeiterin Arbeitslosenentschädigung	Guggiari Monika, +41 71 353 63 98
Sachbearbeiterin Arbeitslosenentschädigung	Pompadur Marilena, +41 71 353 63 03
Sachbearbeiterin Arbeitslosenentschädigung	Preisig Tina, +41 71 353 64 68
Sachbearbeiterin Arbeitslosenentschädigung	Seifert Janine, +41 71 353 63 96
Sachbearbeiterin Arbeitslosenentschädigung	Stillhart Shana, +41 71 353 64 58
Lernender	Russo Antonio, +41 71 353 62 49

2.3.5.8 Aufsichtsbehörde für das bäuerliche Bodenrecht *

Ebni 3
Postfach 143
9053 Teufen
Tel. +41 71 335 03 20
Fax +41 71 335 03 25
info@schmidgiuliani.ch
* administrativ dem Departement Bau und Volkswirtschaft zugeordnet

Aufsichtsbehörde	Giuliani Piergiorgio
stv. Aufsichtsbehörde	Appert Walter

2.3.5.9 Kommissionen

2.3.5.9.1 Bodenrechtskommission (RR)

Präsident	Kessler Lukas, Leiter Amt für Landwirtschaft, 2021
Vizepräsident	Tanner Stefan, Meisterlandwirt, Grundstückschätzer (landwirtschaftlich), Stein, 2014
Mitglied	Bärlocher Bettina, Msc UZH Geografie, Abteilung Raumentwicklung, Herisau, 2016
Mitglied	Frick Sonja, Leiterin Rechtsdienst, 2019
Mitglied	Ludwig Philipp, Rechtsanwalt, Schachen bei Herisau, 2017
Aktuarin	Hönig Miriam

2.3.5.9.2 Fachorgan Naturgefahren (RR)

Präsident	Fritsche Beat, Oberförster, 2021
Mitglied	Fäh Markus, Kantonsplaner, 2021
Mitglied	Rechsteiner Fabian, Leiter Objektschutz Naturgefahren Assekuranz, 2021
Mitglied	Sonderegger Michael, Leiter Abteilung Wasserbau, 2017
Mitglied	Vogel Patrick, Direktor Assekuranz, 2026
Mitglied und Aktuar	Loop Joël, Fachspezialist Walderhaltung und Naturgefahren, 2021

2.3.5.9.3 Geschäftsausschuss Kreditkasse (RR)

Präsident	Biasotto Dölf, Vorsteher Departement Bau und Volkswirtschaft, Urnäsch, 2017
Mitglied	Germann Rolf, Marketing- und Verkaufsleiter, Waldstatt, 2019
Mitglied	Hody Thomas, Bankangestellter, Teufen, 2010

2.3.5.9.4 GIS-Ausschuss (RR)

Vorsitz	Fäh Markus, Kantonsplaner, 2021
Mitglied	Coray Isabelle, Leiterin Abteilung Mobilität und Support, Vertretung Kanton (Tiefbauamt), 2017
Mitglied	Dörler Johannes, CEO AR Informatik AG, Vertretung Kanton (AR Informatik AG), 2016
Mitglied	Ehrbar Marcel, Grundbuchverwalter, Waldstatt, Vertretung Gemeinden (Gemeindeverwaltungen AR), 2013
Mitglied	Eichrodt Adrian, Group Management GEOINFO, Frauenfeld, Vertretung GIS (Betreiberin GIS), 2026
Mitglied	Huber Fabian, Leiter Abteilung Luft und Boden, Vertretung Kanton (Amt für Umwelt), 2023
Mitglied	König Paul, Gemeindepräsident, Speicher, Vertretung Gemeinden (Gemeindepräsidienkonferenz AR), 2020
Mitglied	Vogel Patrick, Direktor Assekuranz, Vertretung Kanton (Assekuranz AR), 2026
Mitglied	Winterhalder Daniel, Geschäftsführer IG GIS AG, St. Gallen, Vertretung GIS (IG GIS AG), 2019
Mitglied und Aktuarin	Rüesch Rebekka, Leiterin Geoinformation, Vertretung Kanton (GIS-Fachstelle), 2017

2.3.5.9.5 Jagdkommission (RR)

Präsident	Biasotto Dölf, Vorsteher Departement Bau und Volkswirtschaft, Urnäsch, 2017
Mitglied	Brunner Christian, Landwirt, Urnäsch, 2026
Mitglied	Del Fabbro Corina, Geschäftsführerin Pro Natura St. Gallen-Appenzell, St. Gallen, 2024
Mitglied	Eberhard Felix, Instruktor, kantonaler Hegeobmann, Speicher, 2021
Mitglied	Fritsche Beat, Oberförster, 2015
Mitglied	Künzler Michael, Präsident Hochjagdverein, Schachen bei Reute, 2022
Mitglied	Quaile Sascha, Dr. med. vet., Kantonstierarzt beider Appenzell, 2017
Mitglied	Scholl Andres, Leiter Abteilung Natur und Wildtiere, 2021
Aktuarin	Nagel Manuela, Sachbearbeiterin Jagdverwaltung

2.3.5.9.6 Jagdprüfungskommission (RR)

Präsident	Scholl Andres, Leiter Abteilung Natur und Wildtiere, 2021
Mitglied	Eberhard Felix, Instruktor, kantonaler Hegeobmann, Speicher, 2026
Mitglied	Enzler Claudia, Waldstatt, 2020
Mitglied	Obwegeser Tobias, Dr. med. vet., stv. Kantonstierarzt beider Appenzell, 2017
Mitglied	Schwizer Manuela, Fachspezialistin Biodiversität und Wildtiere, 2022

2.3.5.9.7 Kommission der Landwirtschaftlichen Kreditkasse (RR)

Präsident	Biasotto Dölf, Vorsteher Departement Bau und Volkswirtschaft, Urnäsch, 2017
Mitglied	Bruderer Marcel, Meisterlandwirt, Rehetobel, 2024
Mitglied	Germann Rolf, Marketing- und Verkaufsleiter, Waldstatt, 2011
Mitglied	Giger Monika, Bankangestellte, Herisau, 2011
Mitglied	Hody Thomas, Bankangestellter, Teufen, 2010
Mitglied	Lutz Silvia, Bäuerin, Trogen, 2015
Mitglied	Tanner Stefan, Meisterlandwirt, Grundstückschätzer (landwirtschaftlich), Stein, 2014
Aktuar	Kessler Lukas, Leiter Amt für Landwirtschaft

2.3.5.9.8 Kommission für Landwirtschaft (RR)

Präsident	Biasotto Dölf, Vorsteher Departement Bau und Volkswirtschaft, Urnäsch, 2017
Mitglied	Brunner Beat, Meisterlandwirt, Schönengrund, 2019
Mitglied	Knaus-Grüninger Hedi, Lehrerin Werken textil/Hauswirtschaft, Schönengrund, 2006
Mitglied	Oertle-Hegner Lucia, Köchin, Konditorin-Confiseurin, Bäuerin mit Fachausweis, Urnäsch, 2022
Mitglied	Schefer Johannes, eidg. dipl. Milchtechnologe, Gais, 2026
Mitglied	Signer Stefan, Schulleiter, Heiden, 2010
Mitglied mit beratender Stimme	Quaile Sascha, Dr. med. vet., Kantonstierarzt beider Appenzell, 2016
Aktuar	Kessler Lukas, Leiter Amt für Landwirtschaft

2.3.5.9.9 Nomenklaturkommission (RR)

Präsidentin und Aktuarin	Hafner Jutta, Staatsarchivarin, 2017
Mitglied	Rüesch Rebekka, Leiterin Geoinformation, 2019
Mitglied	zuständiger Nachführungsgeometer

2.3.5.9.10 Oekofachkommission (RR)

Präsident	Graf-Beutler Ernst, Landwirt, Heiden, 2009
Mitglied	di Falco Robert, Grafiker, Bühler, 2022
Mitglied	Meienberger Christian, ehemaliger Geschäftsführer Pro Natura St.Gallen-Appenzell, St. Gallen, 2008
Mitglied mit beratender Stimme	Mettler Manuel, Fachspezialist Abteilung Wasser und Stoffe
Mitglied mit beratender Stimme	Quaile Sascha, Dr. med. vet., Kantonstierarzt beider Appenzell
Aktuarin	Sprecher Tara, Leiterin Abteilung Direktzahlungen und Tierzucht

2.3.5.9.11 Perimeterkommission (ständige Mitglieder) (RR)

Präsident	Dörig Siegfried, dipl. Bauingenieur HTL, Stein, 2010/2015
Mitglied	Freund Stefan, Meisterlandwirt, Bühler, 2015
Mitglied	Rechsteiner Fabian, Bauingenieur, Heiden, 2019
Aktuarin	Ebneter Claudia, Sachbearbeiterin

2.3.5.9.12 Stiftungsrat der Stiftung Pro Appenzell (RR)

Präsident	Graf Peter, Lehrer, Speicher, 2010/2023
Mitglied	Eberle Eicher Andrea, Landschaftsarchitektin HTL, Ricken, 2023
Mitglied	Fritsche Beat, Oberförster, 2017
Mitglied	Meier Robert, Dr. sc. nat. ETH, Urnäsch, 1999
Mitglied	Raschle Walter, selbständiger Landwirt, Schwellbrunn, 2021
Mitglied	Tenger Andreas, Dipl. Bauing. HTL, Herisau, 2024
Mitglied und Aktuarin	Wengi-Wild Karin, Kauffrau / Hausfrau und Mutter, Waldstatt, 2022

2.3.5.9.13 Tiefbaukommission (RR)

Präsident	Biasotto Dölf, Vorsteher Departement Bau und Volkswirtschaft, Urnäsch, 2017
Mitglied	Altherr Patrick, Accounting & Controlling, Trogen, 2023
Mitglied	Etter Hans, Dipl. Bauingenieur FH / SIA, Fachspezialist Prävention Naturgefahren, Wolfhalden, 2023
Mitglied	König Paul, Gemeindepräsident, Speicher, 2019
Mitglied	Nef Marlise, Geschäftsführerin, Herisau, 2019
Mitglied	Ramsauer Hans-Peter, Kaufmann, Waldstatt, 2007
Mitglied	Wipf Mario, dipl. Masch.-Ing. FH, MAS FHO in Business Administration and Engineering, Wolfhalden, 2019
Aktuarin	Ebneter Claudia, Sachbearbeiterin

2.3.5.9.14 Tripartite Kommission (RR)

Präsident	Lehmann Daniel, Leiter Amt für Wirtschaft und Arbeit, 2018
Mitglied	Chapuis Christof, Geschäftsführer, Speicher, Vertretung Arbeitgeber, 2024
Mitglied	Lutz Paul-Otto, dipl. Geologe, Herisau, Vertretung Arbeitnehmende, 2001
Mitglied mit beratender Stimme	Aepli Carina, Leiterin Abteilung Berufsbildung / Prüfungsleiterin / Ausbildungsberaterin, 2024
Mitglied mit beratender Stimme und Aktuar	Holdener Manfred, 2024
Mitglied mit beratender Stimme und Aktuar	Mosberger Roman, 2024

2.3.5.9.15 Umwelt- und Energiekommission (RR)

Präsident	Biasotto Dölf, Vorsteher Departement Bau und Volkswirtschaft, Urnäsch, 2017
Mitglied	Aemisegger Werner, dipl. Bauunternehmer NDS HF, Herisau, 2019
Mitglied	Brocker Fabio, Student, Teufen, 2020
Mitglied	Germann Rolf, Marketing- und Verkaufsleiter, Waldstatt, 2011
Mitglied	Graf-Beutler Ernst, Landwirt, Heiden, 2018
Mitglied	Kellenberger Jürg, Technischer Verkaufsberater, Wolfhalden, 2018
Mitglied	König Paul, Gemeindepräsident, Speicher, 2025
Mitglied	Mucha Astrid, Geschäftsleiterin, Wohnbegleiterin, Revisorin, Wolfhalden, 2019
Mitglied	Yong Mila, Geschäftsführerin WWF Appenzell, Zürich, 2023
Aktuarin	Hürlimann Sandra, Sekretärin Amt für Umwelt

2.3.5.9.16 Wildschadenkommission (RR)

Präsident	Fritsche Beat, Oberförster, 2019
Mitglied	Brunner Christian, Landwirt, Urnäsch, 2022
Mitglied	Calderara Mirko, Wildhüter, Heiden, 2023
Aktuarin	Schwizer Manuela, Fachspezialistin Biodiversität und Wildtiere

2.3.5.9.17 Fachkommission für Tierzucht

Präsident	Buff Hansueli, Landwirt, Stein, 2004/2022
Mitglied	Ehrbar Roland, Landwirt, Urnäsch, 2025
Mitglied	Gantenbein Robert, Leiter Landwirtschaftlicher Inspektionsdienst, 2026
Mitglied	Oertle Jakob, Landwirt, Hundwil, 2022
Mitglied	Stricker Samuel, Landwirt, Milchtechnologe, Urnäsch, 2020
Mitglied	Tanner Eduard, Landwirt, Niederteufen, 2013
Mitglied	Tobler Peter, Meisterlandwirt, Herisau, 2015
Aktuarin	Sprecher Tara, Leiterin Abteilung Direktzahlungen und Tierzucht

2.3.5.9.18 Landwirtschaftliche Pachtkommission

Präsidentin	Frick Sonja, Leiterin Rechtsdienst, 2019
Mitglied	Aemisegger Erika, Bäckerin-Konditorin, Kauffrau, Lutzenberg, 2023
Mitglied	Bollinger Jürg, Schreiner, Wald, 2020
Mitglied	Glaus Rolf, Landwirt, Stein, 1998
Mitglied	Steiner Michael, Landwirt, Herisau, 2015
Aktuarin	Hönig Miriam

2.3.5.9.19 Stiftungsrat des Carl-Zürcher-Wald

Mitglied	Altherr Reto, Gemeindepräsident, Teufen, 2017
Mitglied	Fritsche Beat, Oberförster, 2021
Mitglied	Rainolter Donato, Förster, Teufen, 2026

2.3.6 Departement Inneres und Sicherheit

Schützenstrasse 1
Postfach
9102 Herisau
Tel. +41 71 343 63 63
inneres.sicherheit@ar.ch

Vorsteherin	Alder Katrin, +41 71 343 63 63
Stellvertreter	Balmer Yves Noël, +41 71 353 65 92

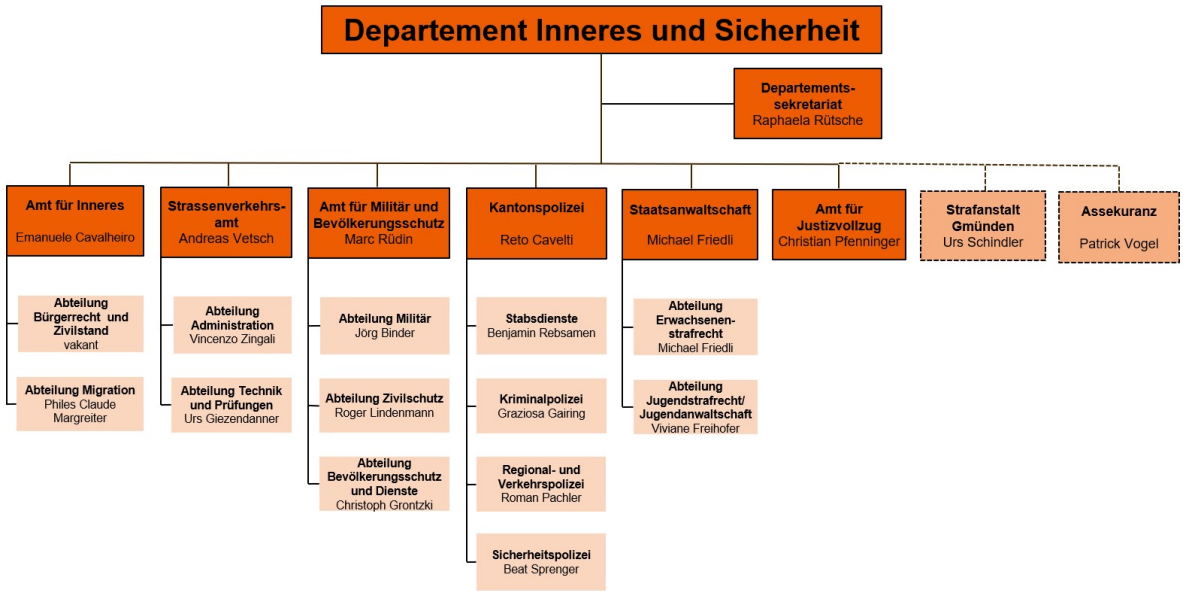

2.3.6.1 Departementssekretariat

Departementssekretärin	Rütsche Raphaela, +41 71 343 63 51
stv. Departementssekretär	Bischof Thomas, +41 71 353 64 51
Assistenz Departementssekretariat	Roldo Jeanette, +41 71 343 64 08
Juristischer Fachexperte	Bannwart Ralph
Juristischer Fachexperte	Wüst Thomas, +41 71 353 64 33
Leiter Rechtsdienst / Leiter Stiftungsaufsicht	Kissling Norbert, +41 71 343 63 59
Grundbuch- und Beurkundungsinspektorat	Honegger Thomas, +41 55 246 31 50

2.3.6.2 Amt für Inneres

Landsgemeindeplatz 2
9043 Trogen
Tel. +41 71 343 63 33
Fax +41 71 353 66 65
afi@ar.ch

Leiterin	Cavalheiro Emanuele, +41 71 343 63 31
Juristische Mitarbeiterin	Hochreutener Karin, +41 71 343 63 43

2.3.6.2.1 Abteilung Bürgerrecht und Zivilstand

Tel. +41 71 343 63 33
buergerrecht-zivilstand@ar.ch

Fachperson Zivilstand	Frei Darina, +41 71 343 63 46
Sachbearbeiterin Bürgerrecht und Zivilstand	Brühlmann Stefanie, +41 71 343 63 36
Sachbearbeiterin Bürgerrecht	Büchel Monika, +41 71 343 63 35

2.3.6.2.2 Abteilung Migration

Tel. +41 71 343 63 33
Fax +41 71 353 66 65
migration@ar.ch

Leiter	Margreiter Philes Claude, +41 71 343 63 34
Sachbearbeiterin	Mathis Ruth, +41 71 343 63 32
Sachbearbeiterin	Stahel Susanne, +41 71 343 63 30
Sachbearbeiter	Zünd Claude, +41 71 343 63 29

2.3.6.3 Strassenverkehrsamt

Landsgemeindeplatz 5
9043 Trogen
Tel. +41 71 343 63 11
strassenverkehrsamt@ar.ch
www.strassenverkehrsamt.ar.ch

Leiter	Vetsch Andreas, +41 71 343 63 42
stv. Leiter	Zingali Vincenzo, +41 71 343 63 45

2.3.6.3.1 Abteilung Administration

Leiter	Zingali Vincenzo, +41 71 343 63 45
Sachbearbeiterin	Altherr Daniela, +41 71 343 63 03
Sachbearbeiterin	Arn Corinne, +41 71 343 65 54
Sachbearbeiter	Eberle David, +41 71 343 63 01
Sachbearbeiterin	Knöpfel Esther, +41 71 343 65 09
Sachbearbeiterin	Sonderegger Patrizia, +41 71 343 65 53
Sachbearbeiter	Willi Luca, +41 71 343 63 10
Lernender	Berisha Damian, +41 71 343 63 07

2.3.6.3.2 Abteilung Technik und Prüfungen

Leiter	Giezendanner Urs, +41 71 343 63 06
Sachbearbeiter Disposition / Verkehrszulassung	Neff Michael, +41 71 343 65 52
Verkehrsexperte	Diethelm Marc
Verkehrsexperte	Gabele Matthias
Verkehrsexperte	Manser Stefan
Verkehrsexperte	Mohn Urs
Verkehrsexperte	Schnellmann Rolf
Verkehrsexperte	Sciretta Giuseppe
Verkehrsexperte	Zehnder Michael

2.3.6.4 Amt für Militär und Bevölkerungsschutz

Schützenstrasse 1
Postfach
9102 Herisau
info.mbs@ar.ch
www.ar.ch/mbs

Leiter / Stabschef KFS	Rüdin Marc, +41 71 353 64 10

2.3.6.4.1 Abteilung Militär

Leiter / Kreiskommandant AR	Binder Jörg, +41 71 353 62 24
Sachbearbeiter Kreiskommando	Indermaur Fredi, +41 71 353 62 23
Leiterin Wehrpflichtersatzverwaltung	Büchler Silvia, +41 71 353 62 26
Logistikerin NS/RS Bronschhofen/Waldkirch	Hildebrand Tamara
Logistiker NS/RS Bronschhofen/Waldkirch	Kohler Kevin

2.3.6.4.2 Abteilung Zivilschutz

Leiter	Lindenmann Roger, +41 71 353 62 22
Sachbearbeiterin kantonale Zivilschutzstelle	Rügge-Preisig Karin, +41 71 353 64 07
Sachbearbeiterin kantonale Zivilschutzstelle	Tanner Manuela, +41 71 353 64 02
Kommandant Pionierkompanie Ost	Alder Thomas, +41 71 353 64 04
Kommandant Pionierkompanie West	Geel Benedikt, +41 71 354 54 65
Kommandant Stabskompanie	Neff Yanik, +41 71 353 64 05
Kommandant Logistikkompanie	Widmer Jérôme, +41 71 353 64 09

2.3.6.4.3 Abteilung Bevölkerungsschutz und Dienste

Leiter	Grontzki Christoph, +41 71 353 62 25
Sachbearbeiterin	Hatami Newa, +41 71 353 64 08
Lernende	Moser Sarah, +41 71 353 62 29
Koordinator Bevölkerungsschutz	Eberhard Detlev, +41 71 353 62 21

2.3.6.5 Kantonspolizei

Schützenstrasse 1
Postfach
9102 Herisau
Tel. +41 71 343 66 66
info.kapo@ar.ch
www.polizei.ar.ch

Polizeikommandant, Oberstlt	Cavelti Reto
stv. Polizeikommandant, Maj	Rebsamen Benjamin
Assistentin Polizeikommandant, VA	Tobler Jill

2.3.6.5.1 Offiziere / Organisationseinheiten

Stabschef, Maj	Rebsamen Benjamin
Chefin Kriminalpolizei, Hptm	Gairing Graziosa
Chef Regional- und Verkehrspolizei, Hptm	Pachler Roman
Chef Sicherheitspolizei, Hptm	Sprenger Beat

2.3.6.5.2 Dienst- und Regionenchefs

Adj mbA	Frischknecht Ueli
Adj mbA	Preisig Fredy
Adj mbA	Saxer Hanspeter
Adj mbA	Stark Remo
Adj mbA	Wehrlin Marcel
Adj	Eggenberger Frank
Adj	Helg Urs
Adj	Jakob Christian
Adj	Schwarz Dominic
Adj	Sonderegger Anton
Adj	Zimmerli Marcel

2.3.6.5.3 Polizistinnen/Polizisten

Gfr	Aissa Lea
Wm	Altherr Rolf
Wm	Baumgartner Michael
Pol	Berger Sina
Wm	Bieber Miriam
Pol	Blättler Celine
Wm	Bruderer Roger
Kpl	Brunschwiler Ramon
Gfr	Buchmann Nicolas
Wm	Büchler Karl
Gfr	Büchler Sandro
Gfr	Bühler Ronja
Gfr	Bünzli Remo
Fw	Cantieni Erwin
Pol	Di Bartolomeo Ladina
Kpl	Dietrich Nadja
Wm	Dietrich Stefan
Gfr	Dörig Thomas
Fw	Dürr Thomas
Pol	Eicher Claudio
Wm	Eisenhut Andreas
Pol	Fischer Dominik
Wm	Forster Roman
Wm	Freuler Kaspar
Wm	Frischknecht Rolf
Wm	Fritsche Bruno
Wm	Fuchs Adrian
Gfr	Gschwend Silvia
Gfr	Gygax Leonie
Pol	Halter Melanie
Wm	Hörler Tobias
Pol	Hohl Jonas
Wm	Jungclaus Lars
Kpl	Kast Reto
Kpl	Keist Manuel
Pol	Kellenberger Selina
Gfr	Koller Stefan
Wm	Langenauer Florian
Fw	Langenauer Urs
Fw	Lanker Pascal
Wm	Leisebach Reto
Kpl	Liviero Mirella
Gfr	Löhrer Joël

Wm	Longo Dino
Gfr	Lötscher Philipp
Fw	Manser Daniel
Kpl	Maurer David
Kpl	Niederer Sabrina
Wm	Oehler Christian
Wm	Pfändler Lukas
Wm	Pinardi Saverio
Fw	Rechsteiner Beat
Wm	Reichlin Oliver
Wm	Roderer Stefan
Fw	Rohner Pascal
Kpl	Ruckstuhl Patrick
Fw	Rüegg Sebastian
Wm	Rüsch Dorothee
Kpl	Rüsch Lukas
Pol	Ruf Yanik
Kpl	Sandholzer Flurin
Gfr	Sandholzer Stefanie
Pol	Saxer Jann
Wm	Schoch Andreas
Wm	Sonderegger Marc
Wm	Steiger Thomas
Wm	Stettler Timo
Wm	Strässle Patric
Gfr	Stricker Kevin
Wm	Tanner Andreas
Pol	Tobler Yannis
Kpl	Ton Flavio
Wm	Wäger Andreas
Wm	Waldburger Melanie
Pol	Weber Marvin
Gfr	Weiler Céline
Wm	Zellweger Ernst
Kpl	Zollinger Luca

2.3.6.5.4 Polizeischule 2025/2026 (ab 01.10.2025)

Asp	Kryeziu Shyhrete
Asp	Tempone Aaron

2.3.6.5.5 Polizeischule 2026/2027 (ab 01.10.2026)

Asp	Bleiker Ramon
Asp	Bodenmann Marc
Asp	Hug Valérie
Asp	Vetsch Martina
Asp	Wildermuth Silvan

2.3.6.5.6 Verwaltungsangestellte

VA	Ammann Sibylle
VA	Bischof Heinz
VA	Bleiker Simone
VA	Dietrich Yvonne
VA	Eberle Beatrice
VA	Heil Jeannette
VA	Helg Manuela
VA	Herzog Sandra
VA	Kalberer Adriana
VA	Lüchinger Angela
VA	Mitrovic Jelena
VA	Pfister Fraefel Yvonne
VA	Schlanser Joy
VA	Schumacher Claudia
VA	Siegenthaler Karin
VA	Signer Markus
VA	Tanner Manuela
VA	Tanner Nicole
VA	Tobler Jill
VA	Walliser Manuela
VA	Zellweger Susan
Lernende	Otzenberger Livia

2.3.6.6 Staatsanwaltschaft

Schützenstrasse 1A
Postfach
9102 Herisau
Tel. +41 71 343 63 66
staatsanwaltschaft@ar.ch

* SmsB = Sachbearbeiterin mit staatsanwaltschaftlichen Befugnissen

Leitender Staatsanwalt	Friedli Michael, +41 71 343 63 66
stv. Leitende Staatsanwältin	Freihofer Viviane, +41 71 343 63 66
stv. Leitender Staatsanwalt	Tanner Michael
Juristische Praktikantin	Hug Andrina, +41 71 343 63 66
Sachbearbeiter	Floric Luka, +41 71 343 63 66
Sachbearbeiterin	Helbling Leohanny, +41 71 353 65 72
Sachbearbeiterin	Holenstein Tanja, +41 71 343 63 66
Sachbearbeiterin	Jusufi Armenda, +41 71 353 65 77
Sachbearbeiterin	Kolp Monica, +41 71 343 63 66

2.3.6.6.1 Abteilung Erwachsenenstrafrecht

* SmsB = Sachbearbeiterin mit staatsanwaltschaftlichen Befugnissen

Leitender Staatsanwalt	Friedli Michael, +41 71 343 63 66
stv. Leitender Staatsanwalt	Tanner Michael
Staatsanwältin	Fritsche Jana, +41 71 343 63 66
Staatsanwalt	Götz Alessandro, +41 71 343 63 66
Staatsanwältin	Ronner Jana, +41 71 343 63 66
Staatsanwältin	Schmid Chantal, +41 71 343 63 66
Staatsanwältin	Schumacher Fiona, +41 71 343 63 66
Staatsanwalt	Wüst Fritz, +41 71 343 63 66
Staatsanwalt	Zeller Fabian, +41 71 343 63 66
Ermittlerin / SmsB*	Mani Gabriela, +41 71 343 63 66
Ermittlerin / SmsB*	Sallmann Gabriela, +41 71 343 63 66
Sachbearbeiter	Floric Luka, +41 71 343 63 66
Sachbearbeiterin	Helbling Leohanny, +41 71 353 65 72
Sachbearbeiterin	Holenstein Tanja, +41 71 343 63 66
Sachbearbeiterin	Jusufi Armenda, +41 71 353 65 77
Sachbearbeiterin	Kolp Monica, +41 71 343 63 66

2.3.6.6.2 Abteilung Jugendstrafrecht/Jugendanwaltschaft

Schützenstrasse 1A
Postfach
9102 Herisau
Tel. +41 71 343 63 66
jugendanwaltschaft@ar.ch

Leiterin / Jugendanwältin / stv. Leitende Staatsanwältin	Freihofer Viviane, +41 71 343 63 66
Jugendanwältin	Egli Christine, +41 71 343 63 66
Sozialdienst	Schneider Bettina, +41 71 343 63 66

2.3.6.7 Amt für Justizvollzug

Schützenstrasse 1A
Postfach
9102 Herisau
Tel. +41 71 353 64 01
justizvollzug@ar.ch

Leiter	Pfenninger Christian, +41 71 343 63 52
stv. Leiter	Eschenmoser Samuel, +41 71 343 63 55
Assistent	Wehrlin Laurin, +41 71 353 64 03

2.3.6.8 Strafanstalt Gmünden *

9052 Niederteufen
Tel. +41 71 335 09 40
Fax +41 71 335 09 69
strafanstalt.gmuenden@ar.ch
* administrativ dem Departement Inneres und Sicherheit zugeordnet

Direktor	Schindler Urs, +41 71 335 09 41
stv. Direktor / Leiter Vollzug	Facchin Mirco, +41 71 335 09 44
Leiter Arbeit und Agogik	Meuri Daniel, +41 71 335 09 55
Leiter Betreuungs- und Sicherheitsdienst	Kirchhofer Adrian, +41 71 335 09 46
Leiterin Administration	Höhener Jolanda, +41 71 335 09 40

2.3.6.9 Assekuranz AR *

Poststrasse 10
Postfach
9102 Herisau
Tel. +41 71 353 00 53
Fax +41 71 353 00 59
info@assekuranz.ch
www.assekuranz.ch
* administrativ dem Departement Inneres und Sicherheit zugeordnet

Direktor	Vogel Patrick, +41 71 353 00 50

2.3.6.9.1 Feuerschutzamt

Poststrasse 10
Postfach
9102 Herisau
Tel. +41 71 353 00 53
Fax +41 71 353 00 59
info@assekuranz.ch

2.3.6.10 Kommissionen

2.3.6.10.1 Kernstab Kantonaler Führungsstab (RR)

Stabschef KFS	Rüdin Marc, Leiter Amt für Militär und Bevölkerungsschutz / Stabschef KFS, 2016
Mitglied	Cavelti Reto, Polizeikommandant, 2010
Mitglied	Keller Urban, Kantonsingenieur, 2010
Mitglied	Lindenmann Roger, Leiter Abteilung Zivilschutz, 2023
Mitglied	Nobs Roger, Ratschreiber, 2012
Mitglied	Vogel Patrick, Direktor Assekuranz, 2026

2.3.6.10.2 Verwaltungsrat der Assekuranz (RR)

Präsident	Staub Dominik, Leiter Firmenkundengeschäft, Herisau, 2025
Vizepräsidentin	Alder Katrin, Vorsteherin Departement Inneres und Sicherheit, Herisau, 2023/2025
Mitglied	Heuscher Roland, Bankfachmann, Herisau, 2019
Mitglied	Kleiner Jean-Claude, Dr. oec. HSG, Unternehmensberater, Speicher, 2011
Mitglied	Leuzinger Gilgian, Bauingenieur ETH, Wirtschaftsingenieur FHS, Bühler, 2021
Mitglied	Mauerhofer Annika, lic. iur., Gerichtsschreiberin, Speicher, 2021
Verwaltungsratssekretär	Bannwart Ralph, Dr. iur., Jurist, St. Gallen, 2023

2.3.6.10.3 Schiesskommission AR

Präsident	Binder Jörg, 2015
Mitglied	Geel Benedikt, Herisau, 2006
Mitglied	Gemperli Sebastian, Teufen, 2022
Mitglied	Manser Mirko, Gais, 2008

2.4 Datenschutz-Kontrollorgan

(im Nebenamt)
Poststrasse 23
9001 St.Gallen
Tel. +41 71 228 29 30
Fax +41 71 228 29 40
stefan.gerschwiler@ar.ch

Datenschutz-Kontrollorgan	Gerschwiler Stefan, +41 71 228 29 30

2.5 Finanzkontrolle

Kasernenstrasse 4
Postfach
9102 Herisau

Leiterin Finanzkontrolle	Andri Krensler Claudia, +41 71 353 63 93
Fachexperte Finanzkontrolle	Blöchlinger Marco, +41 71 353 64 90

2.6 Gerichtsbehörden

2.6.1 Obergericht

Fünfeckpalast
9043 Trogen
Tel. +41 71 343 63 77

Amtsdauer 2023-2027

Präsident	Hüsser Manuel
Vizepräsident	Hofmann Daniel
Mitglied	Blaser Hanspeter
Mitglied	Breu Rolf
Mitglied	Cadosch Autolitano Daniela
Mitglied	Fischer Hans-Peter
Mitglied	Gasser Aebischer Michèle
Mitglied	Graf-Beutler Ernst
Mitglied	Kläger Ralf
Mitglied	Kobler Walter
Mitglied	Lanker Janine
Mitglied	Louis Patrik
Mitglied	Müller Meinrad
Mitglied	Oberholzer Bernhard
Mitglied	Scheidegger Saphira
Mitglied	Schindler-Pfister Kathrin
Mitglied	Schneider Markus
Mitglied	Windisch Florian
Mitglied	Winiger Marc
Co-Generalsekretärin, Gerichtsschreiberin	Badilatti Beatrice
Co-Generalsekretärin, Gerichtsschreiberin	Epprecht Härtling Monika
Co-Generalsekretärin, Gerichtsschreiberin	Mauerhofer Annika
Gerichtsschreiber	Barben Gabriel
Gerichtsschreiber	Börner Filippo
Gerichtsschreiberin	Frehner Gabriela
Gerichtsschreiber	Gaupp Martin
Gerichtsschreiber	Giger Marc
Gerichtsschreiberin	Hofstetter Nadine
Gerichtsschreiberin	Schittli Barbara
Gerichtsschreiberin	Schwizer Chiara
Gerichtsschreiberin	Widmer Barbara

2.6.1.1 Kanzlei

Sachbearbeiterin	Bruderer Susan
Sachbearbeiterin	Lanker Fabienne
Sachbearbeiterin	Morace Samantha
Sachbearbeiterin	Tanner-Schläpfer Cornelia

2.6.1.2 Abteilungen

Zuständigkeitsbereiche der einzelnen Abteilungen

Grundsätzliche Aufgabenteilung
1. Abteilung: Zivilrecht, strafrechtliche Berufungen und Revisionen
2. Abteilung: Steuerrecht, strafrechtliche Beschwerden sowie Kindes- und Erwachsenenschutzrecht
3. Abteilung: Sozialversicherungsrecht
4. Abteilung: Bau- und Planungsrecht, Grundstückschätzungen und übriges Verwaltungsrecht

Ausnahmsweise Aufgabenteilung
Der Präsident oder die Präsidentin des Obergerichts kann den Abteilungen aus zureichenden Gründen einzelne Geschäfte unabhängig vom grundsätzlichen Aufgabenbereich zuweisen, insbesondere zur Sicherstellung einer ausgeglichenen Arbeitslast.

Ersatzmitglieder der Abteilungen
Lässt sich eine Abteilung mit den ihr zugeteilten Mitgliedern und Ersatzmitgliedern nicht oder nicht vollständig besetzen, so wird sie aus der Zahl der übrigen Richter oder Richterinnen bestellt oder ergänzt (Art. 49 Abs. 2 Justizgesetz).

2.6.1.2.1 1. Abteilung

Vorsitzender	Hüsser Manuel
stv. Vorsitzender	Hofmann Daniel
stv. Vorsitzender	Kobler Walter
stv. Vorsitzender	Oberholzer Bernhard
Mitglied	Blaser Hanspeter
Mitglied	Breu Rolf
Mitglied	Lanker Janine

2.6.1.2.2 2. Abteilung

Vorsitzender	Hofmann Daniel
stv. Vorsitzender	Hüsser Manuel
stv. Vorsitzender	Kobler Walter
stv. Vorsitzender	Winiger Marc
Mitglied	Kläger Ralf
Mitglied	Müller Meinrad
Mitglied	Windisch Florian

2.6.1.2.3 3. Abteilung

Vorsitzender	Hofmann Daniel
stv. Vorsitzender	Fischer Hans-Peter
stv. Vorsitzender	Hüsser Manuel
stv. Vorsitzender	Kobler Walter
Mitglied	Scheidegger Saphira
Mitglied	Schindler-Pfister Kathrin
Mitglied	Schneider Markus

2.6.1.2.4 4. Abteilung

Vorsitzender	Hofmann Daniel
stv. Vorsitzender	Graf-Beutler Ernst
stv. Vorsitzender	Hüsser Manuel
stv. Vorsitzender	Kobler Walter
Mitglied	Cadosch Autolitano Daniela
Mitglied	Gasser Aebischer Michèle
Mitglied	Louis Patrik

2.6.1.3 Einzelrichter

Zuständigkeitsbereiche

Grundsätzliche Aufgabenteilung
Manuel Hüsser: Zivilrecht, Strafrechtliche Berufungen und Revisionen
Daniel Hofmann: Steuerrecht, Strafrechtliche Beschwerden, Kindes- und Erwachsenenschutzrecht, Sozialversicherungsrecht, Bau- und Planungsrecht, Grundstückschätzungen, Übriges Verwaltungsrecht

Ausnahmsweise Aufgabenteilung
Der Präsident oder die Präsidentin des Obergerichts kann den Einzelrichtern und Einzelrichterinnen aus zureichenden Gründen einzelne Geschäfte unabhängig vom grundsätzlichen Aufgabenbereich zuweisen, insbesondere zur Sicherstellung einer ausgelichenen Arbeitslast.

Die Einzelrichter vertreten sich gegenseitig.

Einzelrichter	Hofmann Daniel
Einzelrichter	Hüsser Manuel
stv. Einzelrichter Zivil- und Strafrecht	Blaser Hanspeter
stv. Einzelrichterin Verwaltungsrecht	Gasser Aebischer Michèle
stv. Einzelrichter Zivil- und Strafrecht	Kläger Ralf
stv. Einzelrichter Zivil- und Strafrecht sowie Verwaltungsrecht	Kobler Walter
stv. Einzelrichter Verwaltungsrecht	Louis Patrik
stv. Einzelrichter Zivil- und Strafrecht	Oberholzer Bernhard
stv. Einzelrichter Verwaltungsrecht	Windisch Florian
stv. Einzelrichter Zivil- und Strafrecht sowie Verwaltungsrecht	Winiger Marc

2.6.1.4 Kommissionen

2.6.1.4.1 Aufsichtsbehörde für Schuldbetreibung und Konkurs

Präsident	Hüsser Manuel, Dr. iur., Obergerichtspräsident, Gais, 2021/2025
Mitglied	Blaser Hanspeter, eidg. dipl. Versicherungsfachmann, Herisau, 2019
Mitglied	Oberholzer Bernhard, lic. iur., Rechtsanwalt, Gais, 2011
Ersatzmitglied	Breu Rolf, Metallbauer, Heiden, 2023
Ersatzmitglied	Hofmann Daniel, lic. iur., Obergerichtsvizepräsident, Speicher, 2025

2.6.1.4.2 Anwaltsaufsichtskommission

Präsident	Hofmann Daniel, lic. iur., Obergerichtsvizepräsident, Speicher, 2025
Mitglied	Giuliani Piergiorgio, lic. iur. HSG, Rechtsanwalt, Teufen, 2017
Mitglied	Louis Patrik, Dr. iur., stv. Leiter Rechtsdienst, Stein, 2017
Mitglied	Ludwig Felix, lic. iur., Rechtsanwalt, Notar, Herisau, 2017
Mitglied	Winiger Marc, Dr. iur., Bankjurist, Teufen, 2017
Ersatzmitglied	Cavelti Fidel, lic. iur., Rechtsanwalt, Herisau, 2017
Ersatzmitglied	Kläger Ralf, lic. iur., stv. Leitender Jugendanwalt, Herisau, 2025
Ersatzmitglied	Windisch Florian, Dr. iur., Hochschulprofessor, Teufen, 2023

2.6.1.4.3 Anwaltsprüfungskommission

Präsident	Joos Markus, lic. iur., Rechtsanwalt, Herisau, 1998/2014
Mitglied	Caroni Andrea, Prof. Dr. iur., MPA, Rechtsanwalt, Herisau, 2022
Mitglied	Hofmann Daniel, lic. iur., Obergerichtsvizepräsident, Speicher, 2025
Mitglied	Oberholzer Bernhard, lic. iur., Rechtsanwalt, Gais, 2016
Mitglied und Aktuarin	Mauerhofer Annika, lic. iur., Gerichtsschreiberin, Speicher, 2024
Ersatzmitglied	Németh Florian, Rechtsanwalt, Speicher, 2025
Ersatzmitglied	Nobs Roger, Ratschreiber, Heiden, 2022
Ersatzmitglied	Nordin-Lüssi Caroline, lic. iur., Kantonsgerichtspräsidentin, 2022
Ersatzmitglied	Schittli Barbara, lic. iur., Gerichtsschreiberin, 2003/2024
Ersatzmitglied	Winiger Marc, Dr. iur., Bankjurist, Teufen, 2017

2.6.2 Kantonsgericht

Landsgemeindeplatz 2
Postfach
9043 Trogen
Tel. +41 71 343 64 04

Amtsdauer 2023-2027

Präsidentin	Nordin-Lüssi Caroline
Vizepräsidentin	Bassanello Christine
Vizepräsidentin	Gmünder Evelyne
Vizepräsidentin	Studer Lorena
Mitglied	Alpiger Adolf
Mitglied	Büchler Barbara
Mitglied	Cavelti-Zumbühl Gabriela
Mitglied	Eugster Claude
Mitglied	Frick Sonja
Mitglied	Gebert Pius
Mitglied	Jacomet Tilla
Mitglied	Rentsch Martin
Mitglied	Schoch Martin
Mitglied	Walser Tino
Mitglied	Weisser Blaser Regula
Mitglied	Zürcher Andreas
Gesamtgerichtsschreiber	Maj Pietro
Gerichtsschreiberin	Bader Isabelle
Gerichtsschreiberin	Boller Cindy
Gerichtsschreiberin	Fleissner Valérie
Gerichtsschreiberin	Graf-Buchegger Marisa
Gerichtsschreiber	Inauen David
Gerichtsschreiber	Jäger Lukas
Gerichtsschreiber	Köberl Lukas
a.o. Gerichtsschreiberin	Kürsteiner-Sahin Hülya
Gerichtsschreiber	Meier Andreas
Gerichtsschreiberin	Uffer-Dörig Daniela
Gerichtsschreiberin	Vogt Lea
Auditorin	Inauen Jael Anna
Auditorin	Jüstrich Joey
Auditor	Scherrmann Elia
Auditorin	Strässle Sonja

2.6.2.1 Kanzlei

Sachbearbeiterin	Claus Vivienne
Sachbearbeiterin	Guanipa Léon Valentina
Sachbearbeiterin	Konrad Sarah
Sachbearbeiterin	Wüst-Graf Irene
Sachbearbeiterin	Zellweger Andrea
Sachbearbeiterin	Ziegler Fabienne

2.6.2.2 Abteilungen

Ersatzrichter
Die Mitglieder einer Abteilung sind zugleich Ersatzrichter bzw. Ersatzrichterinnen der anderen Abteilungen bzw. des Jugendgerichts. Neben den bezeichneten stellvertretenden Vorsitzenden einer Abteilung oder des Jugendgerichts können auch die übrigen Abteilungsvorsitzenden einer anderen Abteilung als solche eingesetzt werden.

2.6.2.2.1 1. Abteilung

Zuständigkeit
örtlich: ganzer Kanton
sachlich: Zivil- und Strafrechtspflege gemäss ZPO bzw. StPO

Vorsitzende	Studer Lorena
erster stv. Vorsitzender	Rentsch Martin
zweiter stv. Vorsitzender	Gebert Pius
Mitglied	Büchler Barbara
Mitglied	Zürcher Andreas
Mitglied	Frick Sonja

2.6.2.2.2 2. Abteilung

Zuständigkeit
örtlich: ganzer Kanton
sachlich: Zivil- und Strafrechtspflege gemäss ZPO bzw. StPO

Vorsitzende	Nordin-Lüssi Caroline
erste stv. Vorsitzende	Cavelti-Zumbühl Gabriela
zweiter stv. Vorsitzender	Gebert Pius
Mitglied	Rentsch Martin
Mitglied	Schoch Martin
Mitglied	Walser Tino

2.6.2.2.3 3. Abteilung

Zuständigkeit
örtlich: ganzer Kanton
sachlich: Zivil- und Strafrechtspflege gemäss ZPO bzw. StPO

Vorsitzende	Bassanello Christine
erste stv. Vorsitzende	Jacomet Tilla
zweiter stv. Vorsitzender	Gebert Pius
Mitglied	Alpiger Adolf
Mitglied	Schoch Martin
Mitglied	Weisser Blaser Regula

2.6.2.2.4 4. Abteilung

Zuständigkeit
örtlich: ganzer Kanton
sachlich: Zivil- und Strafrechtspflege gemäss ZPO bzw. StPO

Vorsitzende	Gmünder Evelyne
erster stv. Vorsitzender	Walser Tino
zweiter stv. Vorsitzender	Gebert Pius
Mitglied	Rentsch Martin
Mitglied	Eugster Claude
Mitglied	Frick Sonja

2.6.2.2.5 Jugendgericht

Zuständigkeit
örtlich: ganzer Kanton
sachlich: Jugendstrafrechtspflege gemäss JStPO

Vorsitzende	Studer Lorena
stv. Vorsitzender	Eugster Claude
Mitglied	Frick Sonja

2.6.2.3 Einzelrichter

Einzelrichterin in Zivil- und Strafsachen	Bassanello Christine
Einzelrichter in Zivil- und Strafsachen	Gebert Pius
Einzelrichterin in Zivil- und Strafsachen	Gmünder Evelyne
Einzelrichterin in Zivil- und Strafsachen	Nordin-Lüssi Caroline
Einzelrichterin in Zivil- und Strafsachen	Studer Lorena
stv. Einzelrichterin in Zivil- und Strafsachen	Büchler Barbara
stv. Einzelrichter in Zivil- und Strafsachen	Eugster Claude
stv. Einzelrichter in Zivil- und Strafsachen	Rentsch Martin

2.6.3 Schlichtungsbehörden

2.6.3.1 Schlichtungsstelle bei Diskriminierung im Erwerbsleben

Landsgemeindeplatz 7c
Fünfeckpalast
9043 Trogen
Tel. +41 71 343 65 26
schlichtungsstelle@ar.ch
www.ar.ch/schlichtungsstelle-diskriminierung

Präsidentin	Fäh Oberholzer Barbara, Juristin, Rechtsanwältin, Mediatorin, Co-Leiterin Rechtsdienst, 2026
stv. Präsidentin	Bachmann-Eugster Claudia, Leiterin Grundbuchamt, 2023
Mitglied	Hörler Adriana, Juristin, Arbeitnehmende-Vertretung, 2023
Mitglied	Rüegg Werner, Verbandssekretär, Heiden, Arbeitnehmende-Vertretung, 2022
Mitglied	Saladin Sara, Betriebsleiterin, Arbeitgebende-Vertretung, 2014
Mitglied	Schmid Oliver, Arbeitsinspektor, Arbeitgebende-Vertretung, 2023
Mitglied	Schryber Michaela, Juristin, Arbeitnehmende-Vertretung, 2023
Mitglied	Zähner Paul, Unternehmer, Arbeitgebende-Vertretung, 2014
Juristische Sekretärin / Leiterin Schlichtungsstellen	Meier Anna
Juristischer Mitarbeiter	Hongler Stefan
Sachbearbeiterin	Kortekaas Iris Imelda

2.6.3.2 Schlichtungsstelle für Miete und nichtlandwirtschaftliche Pacht

Landsgemeindeplatz 7c
Fünfeckpalast
9043 Trogen
Tel. +41 71 343 65 26
schlichtungsstelle@ar.ch
www.ar.ch/schlichtungsstelle-miete

Präsidentin	Fäh Oberholzer Barbara, Juristin, Rechtsanwältin, Mediatorin, Co-Leiterin Rechtsdienst, 2026
stv. Präsidentin	Bachmann-Eugster Claudia, Leiterin Grundbuchamt, 2018/2023
Mitglied	Aerni Ruedi, Geschäftsführer, Vermieter-Vertretung, 2018
Mitglied	Bischof Belinda, Immobilienbewirtschafterin, Vermieter-Vertretung, 2024
Mitglied	Hofstetter Martin, Immobilienverwalter, Vermieter-Vertretung, 2010
Mitglied	Lieberherr-Walker Daniela, Freiwilligenarbeit, Mieter-Vertretung, 2023
Mitglied	Thoma Simone, Sozialarbeiterin FH, Trogen, Mieter-Vertretung, 2023
Mitglied	Zumbühl Flurina, Mitarbeiterin Gastronomie, Mieter-Vertretung, 2025
Juristische Sekretärin / Leiterin Schlichtungsstellen	Meier Anna
Juristischer Mitarbeiter	Hongler Stefan
Sachbearbeiterin	Kortekaas Iris Imelda

2.6.3.3 Vermittleramt Kreis 1: Appenzeller Hinterland

Standort:
Obstmarkt 3
9100 Herisau
Tel. +41 71 343 66 71
vermittleramt.hinterland@ar.ch

zuständig für die Gemeinden Herisau, Hundwil, Schönengrund, Schwellbrunn, Stein, Waldstatt, Urnäsch

Vermittler	Rechsteiner Christian

2.6.3.4 Vermittleramt Kreis 2: Appenzeller Mittelland

Standort:
Rathaus, 3. Stock
Landsgemeindeplatz 2
9043 Trogen
Tel. +41 71 343 66 72
vermittleramt.mittelland@ar.ch

zuständig für die Gemeinden Bühler, Gais, Speicher, Teufen, Trogen

Vermittlerin	Sigg-Bischof Pascale

2.6.3.5 Vermittleramt Kreis 3: Appenzeller Vorderland

Standort:
Rathaus, 3. Stock
Landsgemeindeplatz 2
9043 Trogen
Tel. +41 71 343 66 72
vermittleramt.vorderland@ar.ch

zuständig für die Gemeinden Grub, Heiden, Lutzenberg, Rehetobel, Reute, Wald, Walzenhausen, Wolfhalden

Vermittlerin	Sigg-Bischof Pascale

2.6.4 Betreibungs- und Konkursbehörden

2.6.4.1 Betreibungsamt Appenzeller Hinterland

Poststrasse 6
Postfach 1160
9102 Herisau
Tel. +41 71 354 54 85
betreibungsamt@herisau.ar.ch

zuständig für die Gemeinden Herisau, Hundwil, Schönengrund, Schwellbrunn, Waldstatt, Urnäsch

Leiter	Bolzan Marco

2.6.4.2 Betreibungsamt Appenzeller Mittelland

Gremmstrasse 6
Postfach 48
9053 Teufen
Tel. +41 71 335 00 19
betreibungsamt@teufen.ar.ch

zuständig für die Gemeinden Bühler, Gais, Speicher, Stein, Teufen, Trogen

Leiter	Graf Tobias

2.6.4.3 Betreibungsamt Appenzeller Vorderland

Paradiesweg 2, Haus Eden
Postfach 42
9410 Heiden
Tel. +41 71 898 88 60
betreibungsamt@heiden.ar.ch

zuständig für die Gemeinden Grub, Heiden, Lutzenberg, Rehetobel, Reute, Wald, Walzenhausen, Wolfhalden

Leiter	Bischof Michael

2.6.4.4 Arrest- und Rechtsöffnungsrichter

Kantonsgericht Appenzell Ausserrhoden
Landsgemeindeplatz 2
Postfach
9043 Trogen
Tel. +41 71 343 64 04

2.6.4.5 Konkursamt Appenzell Ausserrhoden

Paradiesweg 2, Haus Eden
Postfach 42
9410 Heiden
Tel. +41 71 898 88 75
konkursamt@heiden.ar.ch

Leiter	Bischof Michael

2.6.4.6 Konkursrichter

Kantonsgericht Appenzell Ausserrhoden
Landsgemeindeplatz 2
Postfach
9043 Trogen
Tel. +41 71 343 64 04

2.6.4.7 Aufsichtsbehörde für Schuldbetreibung und Konkurs Appenzell Ausserrhoden

(Dreierausschuss des Obergerichts)
c/o Obergerichtskanzlei
Fünfeckpalast
9043 Trogen
Tel. +41 71 343 63 77

3 Gemeindebehörden

3.1 Gemeinden

3.1.1 Urnäsch

Gemeindeverwaltung
Dorfplatz 1
9107 Urnäsch
Tel. +41 71 365 60 60
gemeinde@urnaesch.ar.ch
www.urnaesch.ch

3.1.1.1 Gemeinderat

Gemeindepräsident	Kürsteiner Peter, 1960, Gemeindepräsident, 2016
Vizepräsident	Thym Thomas, 1975, Mitglied Geschäftsleitung, 2015/2018
Gemeinderat	Bösch Hans Peter, 1973, Zimmerpolier mit eidg. FA, 2022
Gemeinderätin	Bossard-Bachmann Julia, 1973, stv. Leiterin Tagesstrukturen, 2018
Gemeinderätin	Brülisauer-Schürpf Cornelia, 1981, Bäuerin, 2024
Gemeinderat	Hörler Niklaus, 1955, Schweinehändler, 2014
Gemeinderat	Schnyder Iwan, 1974, Unternehmensberater, 2015
Gemeinderätin	Weiler-Dörig Cornelia, 1966, Hausfrau, 2016
Gemeinderat	Wild Rolf, 1974, Metzger, 2019
Gemeindeschreiberin	Weiss-Keller Erika, Gemeindeschreiberin, 2008
Gemeindeschreiberin-Stv.	Riedl Stephanie, 2026

3.1.2 Herisau

Gemeindeverwaltung
Poststrasse 6
9100 Herisau
Tel. +41 71 354 54 54
gemeinde@herisau.ar.ch
www.herisau.ch

3.1.2.1 Einwohnerrat

Einwohnerrat, Präsident (Amtsjahr 2026/2027)	Wäspi Roman, 1971, dipl. Architekt HTL, 2019/2026
Einwohnerrat, Vizepräsident (Amtsjahr 2026/2027)	Rechsteiner Michael, 1991, Chefmetzger, 2023/2026
Einwohnerrat	Aggeler Timo, 2005, Sanitär-Monteur, 2026
Einwohnerrat	Atila Nazir, 1970, Elektropraktiker, 2026
Einwohnerrat	Burkhalter Tobias, 1992, Sozialpädagoge HF, 2026
Einwohnerrat	Chenevard Rémy, 1973, Arzt, 2023
Einwohnerrat	Diem Hansueli, 1953, Pöstler i.R., 2022
Einwohnerrätin	Dudle Marisa, 1982, dipl. APM-Therapeutin, 2023
Einwohnerrätin	Eggenberger Karin, 1975, Dipl. Expertin Notfallpflege NDS HF, 2024
Einwohnerrat	Frick Peter, 1971, Servicetechniker, 2024
Einwohnerrat	Fries Matthias, 1973, Elektroingenieur, 2025
Einwohnerrat	Giger Markus, 1998, Primarlehrer, 2026
Einwohnerrätin	Hochreutener Elisa, 2003, Studentin, 2023
Einwohnerrätin	Hubmann Celia, 1999, Studentin, 2020
Einwohnerrätin	Hug Anita, 1961, Immobilienbewirtschafterin, 2024
Einwohnerrat	Hutter Roman, 1977, Lokführer, 2021
Einwohnerrätin	Jung Karin, 1977, Leiterin Amt für Wirtschaft und Arbeit Kanton St. Gallen, 2014
Einwohnerrat	Kellenberger Michael, 1983, Sachbearbeiter, 2020
Einwohnerrat	Kurz Andreas, 1983, Verkaufsleiter, 2024
Einwohnerrat	Lämmler Dominik, 1979, Unternehmer, 2022
Einwohnerrat	Lehmann Andreas, 1968, Redaktor, 2025
Einwohnerrat	Panzer Marcel, 1994, Sozialdiakon i.A., 2024
Einwohnerrat	Preisig Thomas, 1981, Dachdecker, 2023
Einwohnerrätin	Ritter Regula, 1973, Expertin Impact- und Nachhaltigkeitsinvestitionen, Stiftungsratsmandate, 2023
Einwohnerrätin	River Natalie, 1978, Postbotin, Leseanimatorin SIKJM, 2025
Einwohnerrat	Roth Ruedi, 1982, Forstwart, Landwirt, 2019
Einwohnerrätin	Schläpfer Eva, 1966, Journalistin, 2019
Einwohnerrat	Signer Urs, 1964, Landwirt/Aussendienstmitarbeiter, 2020
Einwohnerrätin	Strässle Yvonne, 1969, Schulische Heilpädagogin, 2023
Einwohnerrat	Vuilleumier Bénédict, 1981, Senior Consultant, 2022
Einwohnerrat	Wäspi Marc, 1974, Gestalter Werbetechnik, 2019

3.1.2.2 Gemeinderat

Gemeindepräsident	Eugster Max, 1961, Gemeindepräsident, 2006/2021
Vizepräsidentin	Nater Sandra, 1968, Leiterin Finanzen, Mitglied der Geschäftsleitung, 2014/2021
Gemeinderat	Aggeler Glen, 1977, Rechtsagent, Geschäftsführer, 2018
Gemeinderätin	Hagmann Irene, 1965, GL/Leitung Administration, 2019
Gemeinderat	Knöpfel Samuel, 1977, Geschäftsführer, 2023
Gemeinderat	Künzle Peter, 1970, Geschäftsführer, 2019
Gemeindeschreiber	Baumgartner Thomas, Gemeindeschreiber, 2012
Gemeindeschreiber-Stv.	Schneider Mathias, 2020
Gemeindeschreiber-Stv.	Wottka Mathias, 2026
Gemeindeschreiber-Stv.	Zwick Noemi, 2023

3.1.3 Schwellbrunn

Gemeindeverwaltung
Dorf 50
9103 Schwellbrunn
Tel. +41 71 353 38 00
gemeinde@schwellbrunn.ar.ch
www.schwellbrunn.ch

3.1.3.1 Gemeinderat

Gemeindepräsident	Raschle Walter, 1968, selbständiger Landwirt, 2024
Vizepräsident	Handschin Rolf, 1959, technischer Kundenberater, 2018/2023
Gemeinderat	Danuser Roland, 1982, dipl. Treuhandexperte, 2019
Gemeinderat	Heinrich Dario, 1991, Elektroinstallateur, 2025
Gemeinderat	Huber Silvano, 1990, Elektroinstallateur, 2021
Gemeinderat	Schläpfer Peter, 1984, Aussendienstmitarbeiter, 2024
Gemeinderat	Schmidli Markus, 1951, Dr., pensioniert, 2016
Gemeindeschreiberin-Stv.	Steingruber Sandra, 2021

3.1.4 Hundwil

Gemeindeverwaltung
Dorf 12
9064 Hundwil
Tel. +41 71 367 18 18
gemeinde@hundwil.ar.ch
www.hundwil.ch

3.1.4.1 Gemeinderat

Gemeindepräsidentin	Müller Margrit, 1962, Gemeindepräsidentin, 2005/2011
Vizepräsident	Nef Walter, 1982, Landwirt, 2017/2026
Gemeinderat	Brühwiler Josef, 1960, Dipl. Elektrotechniker HF mit NDS Energiemanagement, 2023
Gemeinderätin	Ehrbar-Wehrlin Agnes, 1972, Detailhandelsangestellte, 2019
Gemeinderat	Friedrich Michael, 1971, Informatiker und Unternehmer, 2026
Gemeinderat	Meier Hans Jakob, 1965, Milchchauffeur, 2026
Gemeinderat	Meier Thomas, 1980, Leiter Bahnproduktion, 2026
Gemeindeschreiberin	Walser Regula, Gemeindeschreiberin, 2020
Gemeindeschreiberin-Stv.	Schoch Marcel, 2014

3.1.5 Stein

Gemeindeverwaltung
Schachen 42
9063 Stein
Tel. +41 71 367 11 13
gemeinde@stein.ar.ch
www.stein-ar.ch

3.1.5.1 Gemeinderat

Gemeindepräsidentin	Hanel Sturzenegger Petra, 1967, Gemeindepräsidentin, 2020/2022
Vizepräsidentin	Looser Anneliese, 1986, Geschäftsführerin, 2023/2026
Gemeinderat	Lutz Christoph, 1966, Digitalization & Project Manager, 2026
Gemeinderat	Meier Reto, 1985, Aussendienstmitarbeiter, 2022
Gemeinderat	Rohner Peter, 1977, Wirtschaftsinformatiker, 2022
Gemeinderätin	Schmid Monika, 1971, Betriebswirtschafterin HF, 2023
Gemeinderätin	Schrepfer Iris, 1967, Kant. appr. Heilpraktikerin, 2024
Gemeinderat	Signer Klaus, 1958, Selbstständig, 2026
Gemeinderat	Tanner Stefan, 1971, Meisterlandwirt, Grundstückschätzer (landwirtschaftlich), 2022
Gemeindeschreiberin	Steiner Natascha, Gemeindeschreiberin, 2026

3.1.6 Schönengrund

Gemeindeverwaltung
Unterdorf 13
9105 Schönengrund
Tel. +41 71 361 18 18
gemeinde@schoenengrund.ar.ch
www.schoenengrund.ch

3.1.6.1 Gemeinderat

Gemeindepräsident	Friedel Thorsten, 1969, Gebäudeautomations-Techniker, Gemeindepräsident, 2019
Vizepräsident	Rutz Christian, 1987, Holzbau-Polier mit eidg. Fachausweis, 2020/2024
Gemeinderätin	Ackermann Anna, 1978, Bäuerin, Hausfrau, 2015
Gemeinderat	Bräker Michael, 1975, Disponent, 2024
Gemeinderat	Volger Anick Reto, 1986, Dipl. Digital Business Manager NDS HF, 2023
Gemeindeschreiberin	Hartmann Sonja, Gemeindeschreiberin, 2010
Gemeindeschreiberin-Stv.	Fiechter Monika, 2025
Gemeindeschreiberin-Stv.	Räbsamen Armin, Gemeindeschreiber, 2018

3.1.7 Waldstatt

Gemeindeverwaltung
Oberdorf 2
Postfach 373
9104 Waldstatt
Tel. +41 71 354 53 33
gemeinde@waldstatt.ar.ch
www.waldstatt.ch

3.1.7.1 Gemeinderat

Gemeindepräsident	Gantenbein Andreas, 1965, Treuhänder, 2013
Vizepräsidentin	Hüppi Gabriela, 1976, Hausfrau, Kindergärtnerin, 2016/2025
Gemeinderätin	Anderegg-Nef Marianne, 1970, Bäuerin, 2018
Gemeinderat	Bösch Markus, 1979, Zimmermann, 2020
Gemeinderat	Grieb Didier, 1974, Pilot, 2021
Gemeinderat	Lenggenhager Philippe, 1979, Bauingenieur FH, 2021
Gemeinderat	Rohner Samuel, 1968, Betriebsökonom HWV/FH, 2025
Gemeindeschreiber	Räbsamen Armin, Gemeindeschreiber, 2018
Gemeindeschreibern (ab 1. Oktober 2026)	Schweizer Olivia, Gemeindeschreiberin, 2026
Gemeindeschreiber-Stv.	Herzog Tamara, 2026

3.1.8 Teufen

Gemeindeverwaltung
Dorf 9
9053 Teufen
Tel. +41 71 335 00 11
gemeinde@teufen.ar.ch
www.teufen.ch

3.1.8.1 Gemeinderat

Gemeindepräsident	Altherr Reto, 1959, Gemeindepräsident, 2016
Vizepräsident	Stutz Roger, 1971, Leiter Gruppe Wirtschaftsdelikte, 2015/2021
Gemeinderat	Fischer Samuel, 1995, Oberstufenlehrer, 2023
Gemeinderat	Frei Urs, 1961, dipl. Wirtschaftsprüfer, 2023
Gemeinderat	Ramsauer Harry, 1965, Unternehmer, 2025
Gemeinderat	Spielmann Urs, 1964, Selbständigerwerbend, 2019
Gemeinderätin	Weiler Schober Beatrice, 1969, stv. Betriebsleiterin, 2016
Gemeindeschreiber	Aeple Marcel, Gemeindeschreiber, 2023
Gemeindeschreiber-Stv.	Wanner Ruth, 2025
Gemeindeschreiber-Stv.	Hübner Roland, 2020

3.1.9 Bühler

Gemeindeverwaltung
Dorfstrasse 42
9055 Bühler
Tel. +41 71 791 70 23
info@buehler.ar.ch
www.buehlerar.ch

3.1.9.1 Gemeinderat

Gemeindepräsident	Engler Jürg, 1968, Chemiker, Gemeindepräsident, 2014/2019
Vizepräsidentin	Staub Mirjam, 1974, kaufm. Angestellte, 2019/2025
Gemeinderat	Dieckmann Carsten, 1971, dipl. Ing. ETH, 2019
Gemeinderat	Heer Stefan, 1975, Organisationspsychologe, 2019
Gemeinderat	Pradella Philip, 1990, Holzbauingenieur, 2025
Gemeinderat	Rüegg Peter, 1981, Bauspengler, 2023
Gemeinderat	Signer Stefan, 1989, eidg. dipl. Netzelektrikermeister, 2025
Gemeindeschreiberin	Eugster-Tanner Sandra, Gemeindeschreiberin, 2021
Gemeindeschreiberin-Stv.	Inauen Daniela, 2021

3.1.10 Gais

Gemeindeverwaltung
Schulhausstrasse 1
Postfach 46
9056 Gais
Tel. +41 71 791 80 81
gemeinde@gais.ar.ch
www.gais.ch

3.1.10.1 Gemeinderat

Gemeindepräsident	Kern Stefan, 1964, Geschäftsführer, 2026
Vizepräsidentin	Tanner Michaela, 1979, lic. phil. I, selbst. Texterin, Deutschkursleiterin, 2023/2026
Gemeinderat	Hofstetter Stefan, 1990, Landwirt, 2026
Gemeinderat	Keiser Markus, 1976, Zimmermann, 2015
Gemeinderätin	Nessensohn Lea, 1992, Bereichsleiterin Altersheim, 2025
Gemeinderat	Signer Andreas, 1990, Vertriebsingenieur, 2023
Gemeinderat	Sprenger Michael, 1989, Unternehmer, 2026
Gemeindeschreiber	Lussmann Roland, Gemeindeschreiber, 2012
Gemeindeschreiber-Stv.	Bänziger Hans, 1990
Gemeindeschreiber-Stv.	Schiess Walter, 1994

3.1.11 Speicher

Gemeindeverwaltung
Dorf 10
9042 Speicher
Tel. +41 71 343 72 00
gemeindeverwaltung@speicher.ar.ch
www.speicher.ch

3.1.11.1 Gemeinderat

Gemeindepräsident	König Paul, 1964, Gemeindepräsident, 2018
Vizepräsidentin	Bezzola Rausch Natalia, 1968, Studium Kunstgeschichte, Bachelor, 2015/2023
Gemeinderat	Giger Stefan, 1992, Wirtschaftsingenieur, 2019
Gemeinderat	Lanker Samuel, 1985, Bauleiter, 2025
Gemeinderat	Lutz Tobias, 1980, Geschäftsführer, 2017
Gemeinderat	Németh Florian, 1980, Rechtsanwalt, 2017
Gemeinderat	Wüthrich Urs, 1982, Oberstufenlehrer, 2023
Gemeindeschreiberin	Herzog Michal, Gemeindeschreiberin, 2019
Gemeindeschreiberin-Stv.	Shala-Aljiji Diellza, 2022

3.1.12 Trogen

Gemeindeverwaltung
Landsgemeindeplatz 1
9043 Trogen
Tel. +41 71 343 78 78
gemeinde@trogen.ar.ch
www.trogen.ch

3.1.12.1 Gemeinderat

Gemeindepräsidentin	Roth Lisa, 1981, Kulturmanagerin, Gemeindepräsidentin, 2023
Vizepräsident	Wild Moritz, 1989, Zimmermann / Holzbautechniker HF, 2023/2024
Gemeinderätin	Eugster Elisabeth, 1966, Schulische Heilpädagogin, 2026
Gemeinderat	Fischer Konradin, 1961, dipl. Bauingenieur ETH/SIA, 2026
Gemeinderätin	Hochreutener Sabrina, 1990, Juristin, 2024
Gemeinderat	Nagel Ruedi, 1964, Unternehmer, Zimmermann, 2025
Gemeinderat	Tapernoux Daniel, 1974, beratender Arzt, 2023
Gemeindeschreiber	Koller Christoph, Gemeindeschreiber, 2026
Gemeindeschreiber-Stv.	Gehrig Alex, Gemeindeschreiber-Stv., 2024

3.1.13 Rehetobel

Gemeindeverwaltung
St.Gallerstrasse 9
Postfach 13
9038 Rehetobel
Tel. +41 71 878 70 20
gemeinde@rehetobel.ar.ch
www.rehetobel.ch

3.1.13.1 Gemeinderat

Gemeindepräsident	Rohner Urs, 1960, Bauingenieur FH, Gemeindepräsident, 2019
Vizepräsident	Sennhauser Richard, 1961, Mechaniker, Hausmann, 2010/2016
Gemeinderat	Brülisauer Stefan, 1988, Wirtschaftspsychologe Msc., 2026
Gemeinderat	Frei Thomas, 1971, Mechaniker, 2016
Gemeinderat	Langenauer Patrick, 1979, Finanzberater, 2020
Gemeinderat	Muntwiler Christian, 1976, Dr., Managementtrainer und -berater, 2019
Gemeindeschreiberin	Graf Monika, 1966, Gemeindeschreiberin, 2022
Gemeindeschreiberin-Stv.	Koller Leandra, 2023
Gemeindeschreiberin-Stv.	Eisenhut Jeannette, Leiterin Erbschaftsamt, 1992

3.1.14 Wald

Gemeindeverwaltung
Dorf 37
9044 Wald
Tel. +41 71 877 31 08
info@wald.ar.ch
www.wald.ar.ch

3.1.14.1 Gemeinderat

Gemeindepräsidentin	Hörler Böhi Marlis, 1960, EMHSA, Gemeindepräsidentin, 2021
Vizepräsidentin	Helg Waidelich Eva, 1978, Pädagogische Leiterin, 2022/2026
Gemeinderat	Frehner Christian, 1952, 2020
Gemeinderat	Fry Thomas, 1981, Verkaufsleiter, 2018
Gemeinderätin	Giezendanner-Raschle Andrea, 1981, Arbeitsagogin, 2026
Gemeinderat	Schüpbach Andreas, 1978, Pastor, 2024
Gemeinderat	Weiss Richard, 1957, 2023
Gemeindeschreiberin	Kessler Madeleine, Gemeindeschreiberin, 2023
Gemeindeschreiberin-Stv.	Meier Karin, 2003

3.1.15 Grub

Gemeindeverwaltung
Dorf 60
9035 Grub
Tel. +41 71 891 17 48
info@grub.ch
www.grub.ch

3.1.15.1 Gemeinderat

Gemeindepräsident	Züst Mathias, 1976, Kaufmann, Gemeindepräsident, 2022
Vizepräsidentin	Näf Nicole, 1983, Ergotherapeutin, 2022/2023
Gemeinderat	Elser Michael, 1981, Grafiker, 2023
Gemeinderätin	Spiak Daniela, 1987, Hochbauzeichnerin, 2023
Gemeinderat	Streuli Marco, 1983, Koch, 2022
Gemeindeschreiber	Hilber Norbert, Gemeindeschreiber, 2025
Gemeindeschreiber-Stv.	Eisenhut Jeannette, Leiterin Erbschaftsamt, 2023

3.1.16 Heiden

Gemeindeverwaltung
Kirchplatz 6
Postfach 64
9410 Heiden
Tel. +41 71 898 89 89
gemeinde@heiden.ar.ch
www.heiden.ch

3.1.16.1 Gemeinderat

Gemeindepräsident	Diethelm Robert, 1967, Dr., Staatswissenschaftler, Gemeindepräsident, 2023
Vizepräsident	Häderli Hans-Peter, 1952, Grafiker, 2017/2021
Gemeinderätin	Butz Sabrina, 1981, Coach für junge Erwachsene, 2023
Gemeinderätin	Kappeler Fabienne, 1986, Sozialagogin, 2026
Gemeinderätin	Nef Corina, 1990, Logopädin, 2021
Gemeinderat	Salanitri Marco, 1977, stv. Feuerwehrinspektor, 2026
Gemeinderat	Stämpfli Daniel, 1982, Bereichsleiter, 2024
Gemeindeschreiber	Stübi Marco, Gemeindeschreiber, 2020
Gemeindeschreiber-Stv.	Yavuz Suzan, Gemeindeschreiber-Stv. / Leitung Finanzen, 2021

3.1.17 Wolfhalden

Gemeindeverwaltung
Dorf 36
9427 Wolfhalden
Tel. +41 71 898 82 82
gemeinde@wolfhalden.ar.ch
www.wolfhalden.ch

3.1.17.1 Gemeinderat

Gemeindepräsident	Pauletti Gino, 1957, Bauleiter, Gemeindepräsident, 2007/2014
Vizepräsident	Sieber Michèl, 1973, Gemeindebauamtsvorarbeiter, 2015/2023
Gemeinderat	Allenspach Michael, 1981, Leiter Produktmanagement, 2025
Gemeinderat	Lindner Daniel, 1976, Sortimentsmanager, 2019
Gemeinderätin	Lötscher Yolanda, 1970, Primarlehrerin, 2024
Gemeinderat	Schmid Frowin, 1995, Landwirt, 2023
Gemeinderat	Sonderegger Peter, 1958, Industriekaufmann, 2015
Gemeindeschreiberin	Moser Martina, Gemeindeschreiberin, 2023
Gemeindeschreiberin-Stv.	Junker Janine, 2026

3.1.18 Lutzenberg

Gemeindeverwaltung
Gitzbüchel 192
9426 Lutzenberg
Tel. +41 71 886 70 80
gemeindeverwaltung@lutzenberg.ar.ch
www.lutzenberg.ch

3.1.18.1 Gemeinderat

Gemeindepräsident	Gantenbein Rudolf, 1953, Architekt, Gemeindepräsident, 2020/2021
Vizepräsidentin	Albrecht Esther, 1957, kaufm. Angestellte, 2006/2013
Gemeinderat	Grossenbacher Tobias, 1983, Projektleiter, 2022
Gemeinderat	Kamber Eugen, 1955, Sattlermeister, 2013
Gemeinderätin	Loos Yvonne, 1979, Assistentin & Office Managerin, 2025
Gemeinderat	Müller Peter, 1956, Erziehungswissenschaftler, 2020
Gemeinderätin	Obertüfer Sabrina, 1986, pädagogische Leiterin Deutsch, Lehrperson Integrationsklassen, Berufsfachschullehrerin, 2026
Gemeindeschreiberin	Maiorana Simona, Gemeindeschreiberin, 2020
Gemeindeschreiberin-Stv.	Vilarino Raffael, 2026

3.1.19 Walzenhausen

Gemeindeverwaltung
Dorf 84
Postfach 12
9428 Walzenhausen
Tel. +41 71 886 49 80
gemeindekanzlei@walzenhausen.ar.ch
www.walzenhausen.ch

3.1.19.1 Gemeinderat

Gemeindepräsident	Litscher Michael, 1984, Gemeindepräsident, 2015/2018
Vizepräsidentin	Steingruber Karin, 1965, Sekretärin, 2019/2023
Gemeinderat	Bawidamann Michel, 1963, Schulleiter, 2023
Gemeinderat	Betriche Alexander, 1970, Key Account Manager, 2023
Gemeinderat	Kouwenhoven André, 1986, Schulischer Heilpädagoge, 2024
Gemeindeschreiber	Schiess Simon, Gemeindeschreiber, 2023
Gemeindeschreiber-Stv.	Oberlin Yvonne, Gemeindeschreiber-Stv., 2021

3.1.20 Reute

Gemeindeverwaltung
Dorf 19
9411 Reute
Tel. +41 71 898 82 60
gemeindekanzlei@reute.ar.ch
www.reute.ch

3.1.20.1 Gemeinderat

Gemeindepräsidentin	Steffen Karin, 1970, Leitende Redaktorin Evang.-ref. Kirchenblatt Magnet, Verwaltung Evang.-ref. Landeskirche beider Appenzell, 2017/2025
Vizepräsident	Dörig Marcel, 1986, Bauführer, 2023/2025
Gemeinderätin	Eugster Corina, 1996, Treuhandexpertin, 2023
Gemeinderätin	Grünenfelder Linda-Maria, 1984, Buchhändlerin, 2022
Gemeinderätin	Loppacher Yvonne, 1978, Floristin, 2025
Gemeinderat	Schaufuss Michael, 1968, Medizininformatiker, 2019
Gemeinderat	Tobler Marcel, 1973, Käser, 2014
Gemeindeschreiber	Ritter Remo, Gemeindeschreiber, 2012
Gemeindeschreiber-Stv.	Dietsche Selina, 2023
Gemeindeschreiber-Stv.	Kobelt Sabrina, 2025

3.2 Zivilstandskreise

3.2.1 Zivilstandsamt Hinterland Appenzell Ausserrhoden

Poststrasse 6
Postfach
9102 Herisau
Tel. +41 71 354 54 49
zivilstandsamt@herisau.ar.ch

zuständig für die Gemeinden Herisau, Hundwil, Schönengrund, Schwellbrunn, Stein, Waldstatt, Urnäsch

Leiterin	Näf Evi, +41 71 354 54 35
Zivilstandsbeamtin	Holderegger Margrit, +41 71 354 54 34
Zivilstandsbeamtin	Müggler Corinne, +41 71 354 54 37
Zivilstandsbeamtin	Rhyner Corinna, +41 71 354 54 36

3.2.2 Zivilstandsamt Mittelland Appenzell Ausserrhoden

Dorfstrasse 42
9055 Bühler
Tel. +41 71 791 70 91
za@buehler.ar.ch
www.zamlar.ch

zuständig für die Gemeinden Bühler, Gais, Speicher, Teufen, Trogen

Leiterin	Benz Rebekka, +41 71 791 70 26

3.2.3 Zivilstandsamt Vorderland Appenzell Ausserrhoden

St.Gallerstrasse 11
Postfach 14
9038 Rehetobel
Tel. +41 71 878 70 31
zavlar@rehetobel.ar.ch
www.zavlar.ch

zuständig für die Gemeinden Grub, Heiden, Lutzenberg, Rehetobel, Reute, Wald, Walzenhausen, Wolfhalden

Leiterin	Eisenhut Jeannette, +41 71 878 70 31
stv. Leiterin	Sinz-Fehr Livia, +41 71 878 70 32

4 Kirchliche Behörden

4.1 Evangelisch-reformierte Landeskirche beider Appenzell

Kirchenverwaltung
Bruderer Jacqueline
Landsgemeindeplatz 1
9043 Trogen
Tel. +41 71 340 04 55
jacqueline.bruderer@ref-arai.ch

4.1.1 Kirchenrat

Präsidentin	Tapernoux-Tanner Martina, Heiden
Vizepräsidentin	Bruderer Barbara, Herisau
Mitglied	Tuckermann Harald, Trogen
Mitglied	Wild Ellen, Trogen
Mitglied	Zech Ricarda, Rehetobel

4.1.2 Büro der Synode (Parlament)

Präsidentin	Holz Sigrun, Speicher
Vizepräsident	Sturzenegger Hans-Ulrich, Herisau
Mitglied	Angehrn Yvonne, Teufen
Mitglied	Langenauer Manuela, Schwellbrunn
Mitglied	Rommel Karin, Eggersriet

4.2 Römisch-katholische Kirche

4.2.1 Büro des Zentralrates des Verbandes römisch-katholischer Kirchgemeinden

Präsident	Wick Clemens, Walzenhausen
Kassierin	Gmünder Vreni, Bühler
Mitglied	Brülisauer Tobias, Grub
Mitglied	Kappenthuler Albert, Heiden
Mitglied	Schmid Hochreutener Iris, Herisau
Aktuariat	Graf Sandra, Herisau

5 Statistische Angaben

Statistische Angaben zu Appenzell Ausserrhoden finden Sie unter https://www.ar.ch/statistik