Kantonale Verwaltung

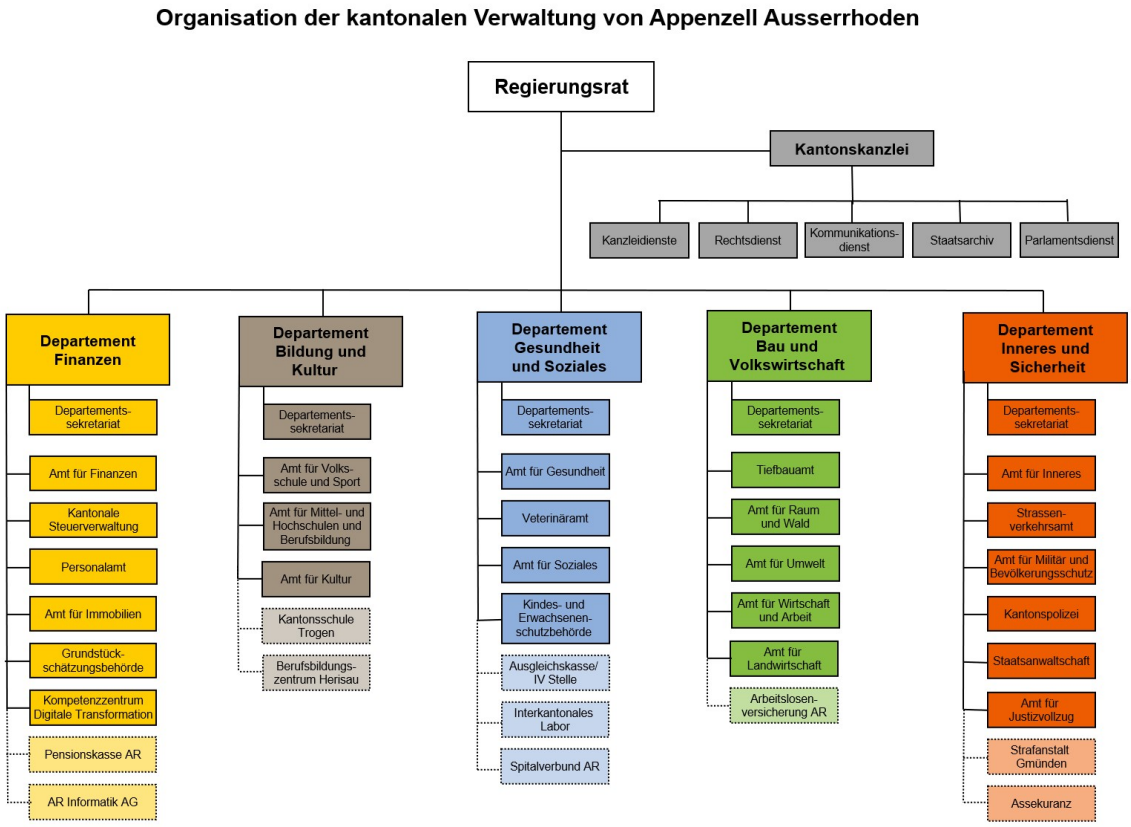

Kantonskanzlei

Obstmarkt 3
Postfach
9102 Herisau
Tel.+41 71 353 61 11
kantonskanzlei@ar.ch

Ratschreiber	Nobs Roger, +41 71 353 61 11
Ratschreiber-Stellvertreter	Frey Thomas, +41 71 353 62 57

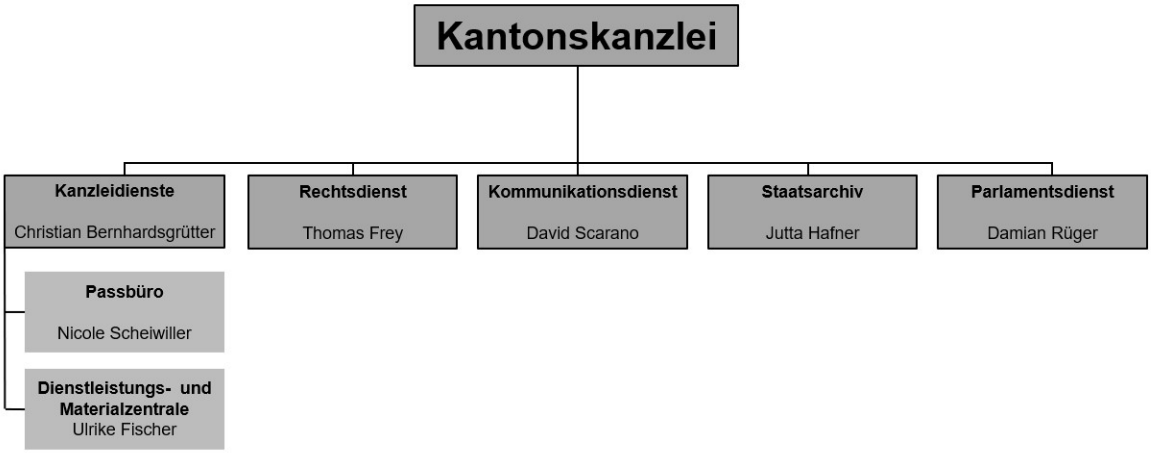

Kanzleidienste

Obstmarkt 3
Postfach
9102 Herisau
Tel. +41 71 353 61 11
kantonskanzlei@ar.ch

Leiter	Bernhardsgrütter Christian, +41 71 353 67 80
stv. Leiterin	Keller Petra, +41 71 353 67 96
Assistenz Ratschreiber, Fachbereich Anlässe	Flückiger Claudia, +41 71 353 62 56
Assistenz Ratschreiber, Fachbereich Regierungsrat	Hartmann Sandra, +41 71 353 62 54
Assistenz Ratschreiber, Fachbereich Abstimmungen und Wahlen	Scheit Sonja, +41 71 353 67 79

Passbüro

Obstmarkt 3
Postfach
9102 Herisau
Tel. +41 71 353 67 87
passbuero@ar.ch

Leiterin	Scheiwiller Nicole, +41 71 353 67 85
stv. Leiterin	Murgida Rosamaria, +41 71 353 67 84
Mitarbeiterin	Hohl Astrid, +41 71 353 67 88

Dienstleistungs- und Materialzentrale

Obstmarkt 3
Postfach
9102 Herisau
Tel. +41 71 353 67 82
materialzentrale@ar.ch

Leiterin	Fischer Ulrike, +41 71 353 67 82
Lernende	Heim Chiara, +41 71 353 68 00
Mitarbeiterin Empfang	Binder Sonja, +41 71 353 66 64
Mitarbeiterin Empfang	Oberholzer Yvonne, +41 71 353 66 62
Mitarbeiterin Empfang	Würmli Michaela, +41 71 353 67 02
Postdienst Herisau	Horber Annelies
Postdienst Herisau	Murer Rosmarie
Postdienst Herisau	Tanner Vreni
Postdienst Trogen	Bruderer Susan
Postdienst Trogen	Krummenacher Susanne
Servicedienst Anlässe	Cardoso Fatima
Servicedienst Anlässe	Cardoso Pais Jessica
Servicedienst Anlässe	Varon Sandra

Rechtsdienst

Leiter / Ratschreiber-Stellvertreter	Frey Thomas, +41 71 353 62 57
Juristische Mitarbeiterin	Keller Sylvia, +41 71 353 62 11
Juristische Mitarbeiterin	Neuenschwander Christine, +41 71 353 63 49
Juristische Mitarbeiterin	Schryber Michaela, +41 71 353 68 51

Kommunikationsdienst

Obstmarkt 3
Postfach
9102 Herisau
Tel. +41 71 353 61 11
kommunikation@ar.ch

Leiter	Scarano David, +41 71 353 68 82
stv. Leiter	Disch Andreas, +41 71 353 68 62
Social Media Managerin	Graf Svenja, +41 71 353 66 18

Staatsarchiv

Schützenstrasse 1A
Postfach
9102 Herisau
Tel. +41 71 353 63 50
staatsarchiv@ar.ch

Staatsarchivarin	Hafner Jutta, +41 71 353 66 68
stv. Staatsarchivarin	Bieg Renate, +41 71 353 64 30
Wissenschaftliche Archivarin	Butz Ursula, +41 71 353 63 52
Wissenschaftliche Archivarin	Gegenschatz Myrta, +41 71 353 63 45
Fachperson Records Management	Maag Urs, +41 71 353 64 39

Parlamentsdienst

Obstmarkt 3
Postfach
9102 Herisau
Tel. +41 71 353 61 11
kantonsrat@ar.ch

Leiter	Rüger Damian, +41 71 353 62 58
stv. Leiterin	Franin Diana, +41 71 353 62 55
Aktuarin Geschäftsprüfungskommission	Schmid Delia
Wissenschaftliche Mitarbeiterin Geschäftsprüfungskommission / Protokollführerin Kantonsrat	Simonetta-Welte Fabienne, +41 71 353 62 61

Kommissionen

Stiftungsrat der Walter-Edison-Kruesi-Stiftung (RR)

Präsident	Nobs Roger, Ratschreiber, Heiden, 2012
Mitglied	Gut Moritz, Departementssekretär Bildung und Kultur, 2024
Mitglied	Müller Mathias, Departementssekretär Gesundheit und Soziales, 2025
Mitglied und Aktuarin	Scheit Sonja, Assistenz Ratschreiber, Fachbereich Abstimmungen und Wahlen, 2014/2024

Departement Finanzen

Obstmarkt 3
Postfach
9102 Herisau
Tel. +41 71 353 61 11
finanzen@ar.ch

Vorsteher	Reutegger Hansueli, +41 71 353 61 11
Stellvertreterin	Alder Katrin, +41 71 343 63 63

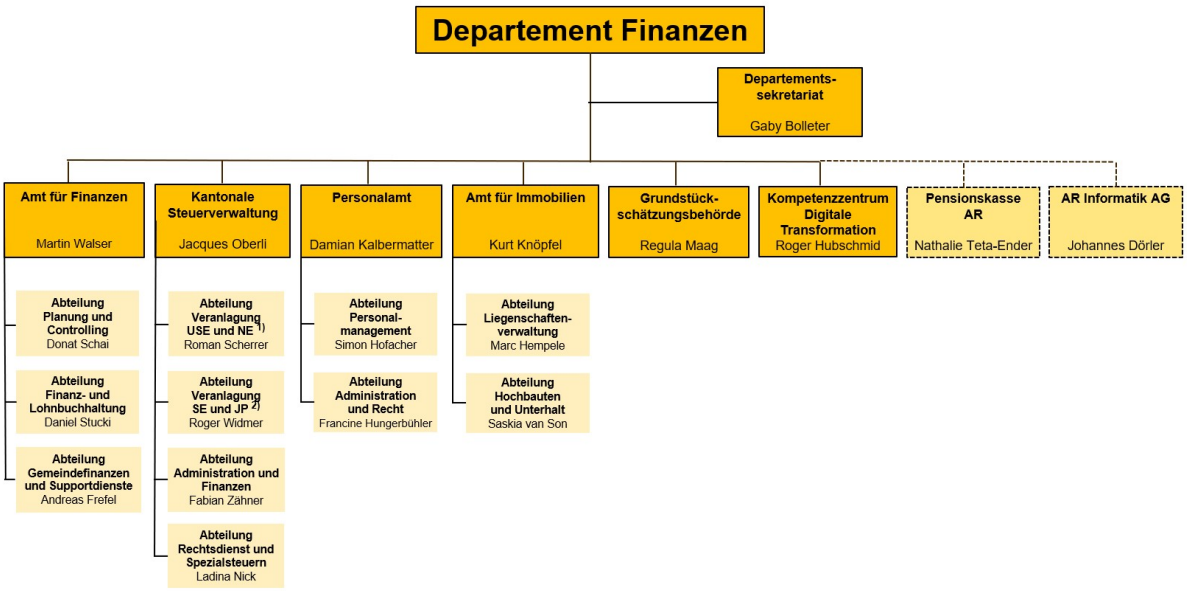

1) USE = Unselbständigerwerbende
NE = Nichterwerbstätige

2) SE = Selbständigerwerbende
JP = Juristische Personen

Departementssekretariat

Departementssekretärin	Bolleter Gaby, +41 71 353 68 11
stv. Departementssekretär	Signer Robert, +41 71 353 62 09
Assistentin	Frei Debora, +41 71 353 64 83
Juristische Mitarbeiterin	Fries Nathalie, +41 71 353 64 77

Amt für Finanzen

Obstmarkt 3
Postfach
9102 Herisau
finanzamt@ar.ch

Leiter	Walser Martin, +41 71 353 64 40
stv. Leiter	Schai Donat, +41 71 353 93 44

Abteilung Planung und Controlling

Leiter	Schai Donat, +41 71 353 93 44

Abteilung Finanz- und Lohnbuchhaltung

Leiter	Stucki Daniel, +41 71 353 65 70
Finanzbuchhalterin	Schwarz Astrid, +41 71 353 64 85
Sachbearbeiterin Finanzbuchhaltung	Christoffel Gabriella, +41 71 353 68 09
Sachbearbeiterin Finanzbuchhaltung	Preisig Monika, +41 71 353 64 81
Sachbearbeiterin Finanzbuchhaltung	Weingart Manuela, +41 71 353 64 91
Lohnbuchhalter	Bartholet Rolf, +41 71 353 64 82
Sachbearbeiterin Lohnbuchhaltung	Fässler Nancy, +41 71 353 66 14
Sachbearbeiterin Lohnbuchhaltung	Risola Sabrina, +41 71 353 93 00
Lernende	Altherr Elina, +41 71 353 65 73

Abteilung Gemeindefinanzen und Supportdienste

Leiter	Frefel Andreas, +41 71 353 64 87
Leiter Gerichtskasse	Lutz Markus, +41 71 343 63 40
Sachbearbeiterin Gerichtskasse	Nef Alexandra, +41 71 343 63 41

Kantonale Steuerverwaltung

Gutenberg-Zentrum
Kasernenstrasse 2
9100 Herisau
Tel. +41 71 353 62 90
Fax +41 71 353 63 11
steuerverwaltung@ar.ch

Leiter	Oberli Jacques, +41 71 353 63 00
stv. Leiter	Widmer Roger E., +41 71 353 62 63
Sekretariat	Eisenlohr Ottilia, +41 71 353 63 12
NFA-Meldecontroller	Schai Donat, +41 71 353 93 44
Leiterin Stabsstelle Applikationsverantwortung	Treier Manuela, +41 71 353 66 29
Stabsstelle Applikationsverantwortung	Horchi Nadine, +41 71 353 62 91
Stabsstelle Applikationsverantwortung	Michielini Andreas, +41 71 353 63 25
Stabsstelle Applikationsverantwortung	Vollenweider Roland, +41 71 353 63 23

Abteilung Veranlagung Unselbständigerwerbende und Nichterwerbstätige (USE und NE)

Leiter	Scherrer Roman, +41 71 353 62 60
Teamleiterin Steuerkommissäre	Niederer Brigitte, +41 71 353 63 34
Teamleiter Steuerkommissäre	Stadler Julien, +41 71 353 63 10
Steuerkommissär	Dörig Lars, +41 71 353 63 22
Steuerkommissärin	Fiechter Sonja, +41 71 353 62 80
Steuerkommissärin	Hartmann Isabelle, +41 71 353 62 84
Steuerkommissär	Lehn Harald, +41 71 353 63 35
Steuerkommissärin	Lieberherr Yael, +41 71 353 66 27
Steuerkommissär	Oehninger Meico, +41 71 353 62 78
Steuerkommissärin	Rüegg Milena, +41 71 353 62 64
Steuerkommissärin	Scherrer Corina, +41 71 353 62 36
Steuerkommissärin	Schläpfer Vreni, +41 71 353 62 67
Steuerkommissär	Vernier Claudio, +41 71 353 63 38
Steuerkommissär	Wüst Markus, +41 71 353 66 94
Steuerkommissärin	Zollet Fabienne, +41 71 353 63 07
Teamleiterin Quellensteuer	Götti Franziska, +41 71 353 63 16
Sachbearbeiterin Quellensteuer	Riedener Christina, +41 71 353 63 14
Sachbeabeiterin Quellensteuer	Schläpfer Sonja, +41 71 353 66 84
Teamleiter Verrechnungssteuer	Kast Roger, +41 71 353 62 73
Sachbearbeiterin Verrechnungssteuer	Dalle Case Daniela, +41 71 353 62 69
Sachbearbeiterin Verrechnungssteuer	Gerber Lea, +41 71 353 62 74
Sachbearbeiter Verrechnungssteuer	Hohl Ramon, +41 71 353 62 65
Sachbearbeiterin Verrechnungssteuer	Keller Eliane, +41 71 353 63 04
Sachbearbeiterin Verrechnungssteuer	Vernier Tiziana, +41 71 353 63 69
Praktikantin	Seitz Leony, +41 71 353 62 86

Abteilung Veranlagung Selbständigerwerbende und Juristische Personen (SE und JP)

Leiter	Widmer Roger E., +41 71 353 62 63
Teamleiter Steuerkommissäre SE	Preisig Thomas, +41 71 353 63 33
Steuerkommissär SE, Landwirte	Enzler Mario, +41 71 353 62 71
Steuerkommissär SE	Fässler Markus, +41 71 353 63 20
Steuerkommissärin SE	Loepfe Daniela, +41 71 353 63 15
Steuerkommissärin SE	Mittelholzer Gabriela, +41 71 353 66 96
Steuerkommissärin SE	Scherrer Dominique, +41 71 353 66 19
Teamleiter Steuerkommissäre JP	Kappenthuler Samuel, +41 71 353 63 36
Teamleiter Steuerkommissäre JP	Künzle Benno, +41 71 353 62 68
Steuerkommissär JP	Baumberger Florian, +41 71 353 62 52
Steuerkommissär JP	Bianchi Tim, +41 71 353 63 39
Steuerkommissär JP	Kohler Martin, +41 71 353 66 95
Steuerkommissär JP	Portmann Christoph, +41 71 353 63 46
Steuerkommissär JP	Preisig Thomas, +41 71 353 63 33
Steuerkommissärin JP	Schoch Nadia, +41 71 353 63 41
Steuerkommissärin JP	Stücheli Sibylle, +41 71 353 62 53
Steuerkommissär JP	Wallner Michael, +41 71 353 62 62
Steuerkommissär JP	Zellweger Franco, +41 71 353 62 81
Steuerkommissär JP	Zimmermann Philipp, +41 71 353 62 40

Abteilung Administration und Finanzen

Leiter	Zähner Fabian, +41 71 353 62 94
Sachbearbeiterin Register NP	Loser Renate, +41 71 353 62 75
Sachbearbeiterin Register JP	Hautle Tatjana, +41 71 353 63 08
Teamleiter Steuerbezug	Zurfluh Maurizio, +41 71 353 63 18
Sachbearbeiterin Steuerbezug	Bermudez Trillo Cristina, +41 71 353 62 06
Sachbearbeiterin Steuerbezug	Drobik Carmen, +41 71 353 62 88
Sachbearbeiterin Steuerbezug	Jenny Fabienne, +41 71 353 66 85
Sachbearbeiterin Steuerbezug	Vierbauch Daniela, +41 71 353 62 82
Sachbearbeiterin Steuerbezug	Zürcher Caroline, +41 71 353 66 28
Teamleiterin Zentrale Dienste	Leuch Monika, +41 71 353 63 09
Sachbearbeiterin Zentrale Dienste	Eisenlohr Ottilia, +41 71 353 63 12
Sachbearbeiterin Zentrale Dienste	Heim Petra, +41 71 353 63 24
Sachbearbeiterin Zentrale Dienste	Loher Tanja, +41 71 353 63 26
Sachbearbeiterin Zentrale Dienste	Santana Claudia, +41 71 353 66 40
Fachverantwortliche Abrechnungen und Zahlungsverkehr	Art Angelika, +41 71 353 62 83
Sachbearbeiterin Abrechnungen und Zahlungsverkehr	Knecht Yvonne, +41 71 353 62 89
Sachbearbeiterin Rechnungswesen	Kitsao Melanie, +41 71 353 62 72
Sachbearbeiterin Scanning	Hügli Brigitte, +41 71 353 63 43
Lernender	Kolb Gino, +41 71 353 62 87

Abteilung Rechtsdienst und Spezialsteuern

Leiterin	Nick Ladina, +41 71 353 63 01
Steuerkommissärin GGST	Graf Nicole, +41 71 353 63 06
Steuerkommissärin GGST	Litauszki Aniko, +41 71 353 63 32
Sachbearbeiterin Rechtsdienst	Kulterer Andrea, +41 71 353 63 37
Juristischer Mitarbeiter	Baumann Stefan, +41 71 353 62 96
Juristische Praktikantin	Mazzini Chiara, +41 71 353 63 31
Lernende	Pereira Mara, +41 71 353 63 28

Personalamt

Obstmarkt 3
Postfach
9102 Herisau
personalamt@ar.ch

Leiter	Kalbermatter Damian, +41 71 353 62 07
stv. Leiterin	Hungerbühler Francine, +41 71 353 62 37

Abteilung Personalmanagement

Leiter	Hofacher Simon
HR Business Partner / Personalentwicklung	Giacomelli Thomas
Lehrlingswesen / HR Querschnittprojekte	Knöpfel-Fässler Stefanie

Abteilung Administration und Recht

Leiterin	Hungerbühler Francine, +41 71 353 62 37
BGM / Recht	Baumann-Hengster Christina, +41 71 353 62 04
Personaladministration	Bozhdaraj Chiara, +41 71 353 66 14
Personaladministration	Holderegger Karin, +41 71 353 62 14
Lernende	Floric Emilija, +41 71 353 65 72

Amt für Immobilien

Obstmarkt 1
Postfach
9102 Herisau
Tel. +41 71 353 65 82
immobilienamt@ar.ch

Leiter / Kantonsbaumeister	Knöpfel Kurt, +41 71 353 65 86
stv. Leiter	Hempele Marc, +41 71 353 65 81
Mitarbeiterin Administration	Angehrn Claudia, +41 71 353 65 82
Mitarbeiterin Administration	Suhner Sarina, +41 71 353 65 82

Abteilung Liegenschaftenverwaltung

liegenschaften@ar.ch

Leiter	Hempele Marc, +41 71 353 65 81
Immobilienbewirtschafterin	Bruderer Jasmin, +41 71 353 65 66
Immobilienbewirtschafterin	Lischer Corina, +41 71 353 65 88
Immobilienbewirtschafterin	Thürlemann Corina, +41 71 353 63 78
Immobilienbewirtschafterin	Wüst Rita, +41 71 353 65 84
Sachbearbeiterin	Dörig Ariana, +41 71 353 65 64
Hauswartungen Heiden	Widmer Heinz, +41 71 353 66 73
Leiter Hauswartungen Herisau	Dörig Ivo, +41 71 353 66 00
Hauswartungen Herisau	Amrhein Sandra, +41 71 353 66 02
Hauswartungen Herisau	Hauser Patrick, +41 71 353 66 67
Hauswartungen Herisau	Rutz Bruno, +41 71 353 66 72
Hauswartungen Herisau	Tollardo Damian, +41 71 353 65 82
Leiter Hauswartungen Trogen	Enzmann Mig, +41 71 343 64 98
Hauswartungen Trogen	Burkard Benjamin, +41 71 343 64 99

Abteilung Hochbauten und Unterhalt

Leiterin	van Son Saskia, +41 71 353 65 79
Sachbearbeiter	Garoni Joel, +41 71 353 65 65
Sachbearbeiter Gebäudeunterhalt	Hitz Erwin, +41 71 353 65 85
Projektleiter	Mörtlseder Jürg, +41 71 353 65 83
Fachspezialist Projekte / Leiter Baulicher Zivilschutz	Näf Urs, +41 71 353 65 89
Projektleiter	Rendi Béla Stefan, +41 71 353 65 78

Grundstückschätzungsbehörde

Obstmarkt 1
Postfach
9102 Herisau
gsb@ar.ch

Leiterin	Maag Regula, +41 71 353 68 08 oder +41 79 218 23 74
Grundstückschätzer	Gemperle Patrick, +41 79 794 89 79
Grundstückschätzer	Jörg Florian, +41 78 789 70 08
Grundstückschätzerin	Krayss-Brun Katharina, +41 78 840 44 62
Grundstückschätzer	Nef Markus, +41 77 451 65 02
Grundstückschätzer (landwirtschaftliche)	Graf Ruedi, +41 71 891 13 74
Grundstückschätzer (landwirtschaftliche)	Tanner Stefan, +41 71 367 20 84

Kompetenzzentrum Digitale Transformation

Leiter	Hubschmid Roger, +41 71 353 62 02

Pensionskasse AR *

Kasernenstrasse 6
Postfach
9102 Herisau
Tel. +41 71 353 67 08
info@pkar.ch
www.pkar.ch
* administrativ dem Departement Finanzen zugeordnet

Geschäftsführerin	Teta-Ender Nathalie, +41 71 353 64 80
stv. Geschäftsführer	Schneiter François, +41 71 353 64 86
Fachexpertin Pensionskasse	D'Souza Jeannette, +41 71 353 66 37
Fachexperte Pensionskasse	Pichler André, +41 71 353 68 68
Sachbearbeiterin	Koch Sandra, +41 71 353 67 07
Sachbearbeiter	Manser Marino, +41 71 353 68 69
Bau- und Immobilienexperte	Isepponi Patrick, +41 71 353 67 06

AR Informatik AG (ARI) *

Poststrasse 10a
9100 Herisau
Tel. +41 71 353 94 44
info@ari-ag.ch
www.ari-ag.ch
* administrativ dem Departement Finanzen zugeordnet

CEO	Dörler Johannes, +41 71 353 94 92

Kommissionen

Funktionsbewertungskommission (RR)

Vorsitz / Mitglied mit beratender Stimme	Wälter Ernst, Berater, Mörschwil, 2025
Mitglied	Aepli Carina, Leiterin Abteilung Berufsbildung / Prüfungsleiterin / Ausbildungsberaterin, 2024
Mitglied	Eugster Anna, Fachmitarbeiterin Rechtsdienst / Ersatzmitglied Kindes- und Erwachsenenschutzbehörde, Vertretung Arbeitnehmende, 2026
Mitglied	Huber Maria, ehem. Sekretärin VPOD Ostschweiz, Vertretung Arbeitnehmende, 2007
Mitglied	Keller Urban, Kantonsingenieur, Vertretung Arbeitgeber, 2019
Mitglied mit beratender Stimme	Kalbermatter Damian, Leiter Personalamt, Vertretung Personalamt, 2020

Hochbaukommission (RR)

Präsident	Reutegger Hansueli, Vorsteher Departement Finanzen, Schwellbrunn, 2023
Mitglied	Joos Markus, lic. iur., Rechtsanwalt, Herisau, 2019
Mitglied mit beratender Stimme	Knöpfel Kurt, Kantonsbaumeister, Leiter Amt für Immobilien, Herisau, 2026
Mitglied	Walser Martin, Leiter Amt für Finanzen, 2019
Aktuarin	van Son Saskia

Informatikstrategie-Kommission

Vorsitz	Reutegger Hansueli, Vorsteher Departement Finanzen, Schwellbrunn, 2023
Mitglied	König Paul, Gemeindepräsident, Speicher, 2023
Mitglied	Lussmann Roland, Gemeindeschreiber, Gais, 2016
Mitglied	Nobs Roger, Ratschreiber, Heiden, 2013
Mitglied	Pfahler Henrik, CEO Spitalverbund Appenzell Ausserrhoden, 2026
Mitglied	Stäheli Markus, Schulleiter, stv. Abteilungsleiter, 2013
Mitglied	Welle Robert, IT-Fachmann, Goldach, 2013
Mitglied mit beratender Stimme	Dörler Johannes, CEO AR Informatik AG, 2013
Mitglied mit beratender Stimme	Fässler Lukas, VR Präsident AR Informatik AG, Mettmenstetten, 2019
Sekretariat	Signer Robert, stv. Departementssekretär, Koordinationsstelle E-Government

Kommission für Finanzausgleich und Finanzaufsicht (RR)

Präsident	Reutegger Hansueli, Vorsteher Departement Finanzen, Schwellbrunn, 2023
Mitglied	Diethelm Robert, Staatswissenschaftler, Gemeindepräsident, Heiden, 2024
Mitglied	Walser Martin, Leiter Amt für Finanzen, 2023
Mitglied mit beratender Stimme	Frefel Andreas, Leiter Abteilung Gemeindefinanzen und Supportdienste, 2023

Paritätische Verwaltungskommission der Pensionskasse AR

Präsident	Reutegger Hansueli, Vorsteher Departement Finanzen, Schwellbrunn, Vertretung Arbeitgeber, 2023
Vizepräsident	Lutz Paul-Otto, dipl. Geologe, Herisau, Vertretung Arbeitnehmende (Wahl durch die Versicherten), 2013
Mitglied	Doherr Ines, Leitern Human Resources Management Spitalverbund Appenzell Ausserrhoden, Herisau, Vertretung Arbeitgeber, 2025
Mitglied	Gasner-Zürcher Jasmin, Teamleiterin Sekretariat Frauenklinik Spitalverbund Appenzell Ausserrhoden, Herisau, Vertretung Arbeitnehmende (Wahl durch die Versicherten), 2025
Mitglied	Krucker Felix, Sekretär Tiefbau/Umweltschutz Gemeinde Herisau, Herisau, Vertretung Arbeitnehmende (Wahl durch die Versicherten), 2020
Mitglied	Künzler Markus, Schulischer Heilpädagoge und Primarlehrer Gemeinde Grub, Eggersriet, Vertretung Arbeitnehmende (Wahl durch die Versicherten), 2021
Mitglied	Müller Margrit, Gemeindepräsidentin, Hundwil, Vertretung Arbeitgeber, 2012
Mitglied	Sojic Dragana, Leiterin Finance & HR AR Informatik AG, Herisau, Vertretung Arbeitgeber, 2025
Mitglied mit beratender Stimme	Teta-Ender Nathalie, Geschäftsführerin Pensionskasse AR
Aktuar	Pichler André, Fachexperte Pensionskasse

Sozialpartnerkonferenz

Vorsitz	Reutegger Hansueli, Vorsteher Departement Finanzen, Schwellbrunn, Vertretung Arbeitgeber, 2021/2023
Mitglied	Alder Katrin, Vorsteherin Departement Inneres und Sicherheit, Herisau, Vertretung Arbeitgeber, 2023
Mitglied	Burg Benedict, Vertreter Polizei, Vertretung Arbeitnehmende, 2020
Mitglied	Kalbermatter Damian, Leiter Personalamt, Vertretung Arbeitgeber, 2020
Mitglied	Misir Flurina, Schweizer Berufsverband der Pflegepersonen, St. Gallen, Vertretung Arbeitnehmende, 2026
Mitglied	Parisi Vincenzo, Vertreter Lehrende KST, Vertretung Arbeitnehmende, 2025
Mitglied	Pfahler Henrik, CEO Spitalverbund Appenzell Ausserrhoden, Vertretung Arbeitgeber, 2026
Mitglied	Steger Vogt Elisabeth, Rektorin Kantonsschule Trogen, Vertretung Arbeitgeber, 2024
Mitglied	Stürm Ismael, Vertreter Lehrende BBZ, Vertretung Arbeitnehmende, 2025
Mitglied	Vetsch Andreas, Vertretung Arbeitnehmende, 2025
Aktuar	Hofacher Simon

Stiftungsrat Stiftung Ernst-Jakob und Hans-Jakob Frischknecht

Präsidentin	Bolleter Gaby, Departementssekretärin Finanzen, 2018
Mitglied	Fritsche Beat, Oberförster, 2021
Mitglied	Kessler Lukas, Leiter Amt für Landwirtschaft, 2021
Mitglied	Knöpfel Kurt, Kantonsbaumeister, Leiter Amt für Immobilien, Herisau, 2026

Departement Bildung und Kultur

Obstmarkt 3
Postfach
9102 Herisau
Tel. +41 71 353 61 11
bildung.kultur@ar.ch

Vorsteherin	Metzger Susann, +41 71 353 61 11
Stellvertreter	Reutegger Hansueli, +41 71 353 61 11

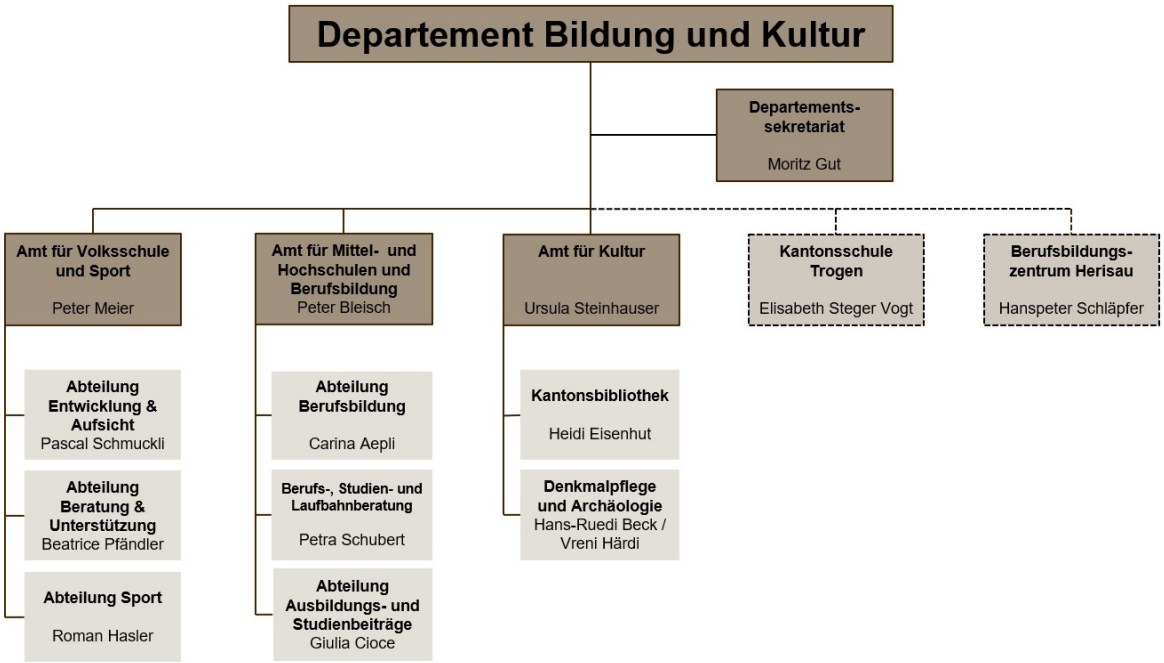

Departementssekretariat

Departementssekretär	Gut Moritz, +41 71 353 67 09
stv. Departementssekretärin	Kohler Samira, +41 71 353 67 15
Assistenz Departementsleitung	Zellweger Manuela, +41 71 353 68 22

Amt für Volksschule und Sport

Leiter	Meier Peter, +41 71 353 67 20
Sachbearbeiterin Administration	Göldi Marianne, +41 71 354 71 10
Sachbearbeiterin Administration	Hauser Debora, +41 71 354 71 15
Sachbearbeiterin Administration	Schmid Dora, +41 71 354 71 00
Sachbearbeiterin Administration	Steiger Ursula, +41 71 354 71 05
Sachbearbeiterin Kalkulation	Iten Claudia, +41 71 353 67 35
Lernende	Longo Giulia, +41 71 353 68 06

Abteilung Entwicklung & Aufsicht

Leiter	Schmuckli Pascal, +41 71 353 67 26
Fachspezialistin Schulentwicklung	Buhl Gerda, +41 71 353 67 38
Fachspezialistin Sonderpädagogik	Joos Jolanda, +41 71 353 67 36
Fachspezialistin Schulqualität	Kavadarli Bengü, +41 71 353 67 32
Fachspezialist Schulentwicklung	Steffen Patrick, +41 71 353 67 37

Abteilung Beratung & Unterstützung

Waisenhausstrasse 10
9100 Herisau
Tel. +41 71 354 71 11

Leiterin	Pfändler Beatrice, +41 71 353 67 69
Heilpädagogische Früherzieherin	Bohren Simone, +41 71 353 67 21
Sonderpädagoge	Bühler Georg, +41 71 354 71 03
Sonderpädagogin	Cappello Müller Michaela, +41 79 437 64 69
Schulpsychologin	Christinger Stephanie, +41 71 354 71 04
Sonderpädagogin	Galli Andrea, +41 76 433 04 04
Schulpsychologe	Geeler Christian, +41 71 354 71 02
Schulpsychologin	Gmür Gaja, +41 71 353 62 13
Schulpsychologin	Kaufmann Flavia, +41 71 354 71 18
Sonderpädagoge	Lustig Thomas, +41 71 353 67 76
Schulpsychologin	Mauchle Maren, +41 71 354 71 07
Schulpsychologin	Ramseier Jasmin, +41 71 354 71 08
Heilpädagogische Früherzieherin	Vonstein Sarah, +41 79 241 95 98
Schulpsychologin	Wäspe Annika, +41 71 354 52 56

Therapeutische Aufgaben

Waisenhausstrasse 10
9100 Herisau
Tel. +41 71 354 71 11

Leiterin	Näf Nicole, +41 71 354 71 14
Psychomotoriktherapeutin	Akermann Maya, +41 71 350 08 64
Psychomotoriktherapeutin	Moosmann Sandra, +41 71 354 71 16
Psychomotoriktherapeutin	Risse Monika, +41 79 573 13 81
Psychomotoriktherapeutin	Solenthaler Rahel, +41 71 354 71 09
Logopädin	Baschek Claudia, +41 71 791 07 45
Logopädin	Giger-Schatz Sabrina, +41 71 353 67 18
Logopädin	Graf Miriam, +41 71 353 67 16
Logopädin	Junghans Esther, +41 71 353 67 39
Logopädin	Kobler Andrea, +41 71 354 71 12
Logopädin	Kuschel Sonja, +41 71 791 07 45
Logopädin	Mannweiler-Eberle Jasmin, +41 79 648 29 39
Logopädin	Piaser Cornelia, +41 71 354 71 11
Logopädin	Portmann Franziska, +41 71 354 71 15
Logopädin	Scheuzger Regula, +41 71 354 71 01
Logopädin	Signer Stéphanie, +41 71 353 67 64
Logopädin	Spirig Melanie, +41 79 814 37 15
Logopädin	Tangermann Emanuela, +41 71 354 71 19
Logopädin	Winkler Simone, +41 71 354 71 13
Logopädin	Zünd Nicole, +41 79 737 87 72

Abteilung Sport

Obstmarkt 3
Postfach
9102 Herisau
Tel. +41 71 353 67 30
sport@ar.ch

Leiter	Hasler Roman, +41 71 353 67 04
Sachbearbeiterin Jugend+Sport	Hacker Bettina, +41 71 353 67 30

Amt für Mittel- und Hochschulen und Berufsbildung

Obstmarkt 3
Postfach
9102 Herisau
Tel. +41 71 353 67 12
Fax +41 71 353 64 97

Leiter	Bleisch Peter, +41 71 353 67 40
Koordinatorin Brückenangebote	Lendenmann Jasmin, +41 71 353 73 50
Sachbearbeiterin	Blöchlinger Dina
Sachbearbeiter	Egli Lukas, +41 71 353 67 11
Sachbearbeiterin Rechnungsführung	Rutz Liselotte, +41 71 353 67 14
Lernender	Simon Noah, +41 71 353 68 02

Abteilung Berufsbildung

Leiterin / Prüfungsleiterin / Ausbildungsberaterin	Aepli Carina, +41 71 353 67 24
Ausbildungsberaterin / Stv. Prüfungsleiterin	Egger Désirée, +41 71 353 67 13
Ausbildungsberater / Case Manager Berufsbildung	Ribi Thomas, +41 71 353 67 10

Berufs-, Studien- und Laufbahnberatung

Leiterin / Berufs-, Studien- und Laufbahnberaterin	Schubert Petra, +41 71 353 67 26
Berufs-, Studien- und Laufbahnberaterin	Bömelburg Samantha, +41 71 353 67 17
Berufs-, Studien- und Laufbahnberaterin	Fritsche Esther, +41 71 353 67 28
Berufs-, Studien- und Laufbahnberater	Leutenegger Daniel, +41 71 353 67 99
Berufs-, Studien- und Laufbahnberaterin	Lock Liza, +41 71 353 67 25
Berufs-, Studien- und Laufbahnberaterin	Umiker-Böhni Karin, +41 71 353 67 31

Abteilung Ausbildungs- und Studienbeiträge

Leiterin	Cioce Giulia, +41 71 353 69 88
Sachbearbeiterin	Blöchlinger Dina

Amt für Kultur

Landsgemeindeplatz 5
9043 Trogen
Tel. +41 71 353 67 48
kultur@ar.ch

Leiterin / Kulturförderung	Steinhauser Ursula, +41 71 353 67 48
Stabsmitarbeiterin mit Schwerpunkt Projekte	Nänny Maria, +41 71 353 64 63
Museumskoordinatorin	Schärli Jolanda, +41 71 353 64 24
Sachbearbeiterin	Schmidt Petra, +41 71 353 64 55

Kantonsbibliothek

Landsgemeindeplatz 7
9043 Trogen
Tel. +41 71 343 64 21
kantonsbibliothek@ar.ch

Leiterin	Eisenhut Heidi, +41 71 343 64 22
Wissenschaftliche Mitarbeiterin	Falkner Gabriela, +41 71 343 65 14
Wissenschaftlicher Mitarbeiter	Ittensohn Oliver, +41 71 343 64 23
Mitarbeiterin	Haderer Florina, +41 71 343 65 17
Mitarbeiterin	Oertle Sabeth, +41 71 343 64 24
Mitarbeiterin	Vial Simone, +41 71 343 65 16

Denkmalpflege und Archäologie

Landsgemeindeplatz 5
9043 Trogen
Tel. +41 71 353 67 45
Fax +41 71 353 67 47
denkmalpflege@ar.ch

Co-Leiter	Beck Hans-Ruedi, +41 71 353 67 47
Co-Leiterin	Härdi Vreni, +41 71 353 67 43
Beitragsgesuche, Bauberatung	Arpagaus Rahel, +41 71 353 67 46

Kantonsschule Trogen *

9043 Trogen
Tel. +41 71 343 61 11
sekretariat@kst.ch
www.kst.ch
* administrativ dem Departement Bildung und Kultur zugeordnet

Rektorin	Steger Vogt Elisabeth, +41 71 343 61 11
stv. Rektor / Prorektor Gymnasium	Geiger Lukas, +41 71 343 61 11
Prorektor Fachmittelschule	Debenjack Peter, +41 71 343 61 11
Prorektorin Gymnasium	Weber Klose Daniela, +41 71 343 61 11
Leiter Sekundarschule (Trogen, Wald und Rehetobel)	Breu Urs, +41 71 343 61 11
Leiter Abteilung Musik & Kultur	Knöpfel Reto, +41 71 343 61 10
Leiter Marketing & Kommunikation	Vincze Barnabas, +41 71 343 61 06
Assistenz Rektorat und Schulleitung	Brühlmann-Fässler Marlies, +41 71 343 61 11
Assistenz Rektorat und Schulleitung	Looser Astrid, +41 71 343 61 11
Leiterin Sekretariat	Raszyk Jana, +41 71 343 61 11
Sekretariat	Saxer Jeannine, +41 71 343 61 11
Leiter Zentrale Dienste	Moggi Oliver, +41 71 343 61 04
Zentrale Dienste	Steiner Susann, +41 71 343 61 14

Berufsbildungszentrum Herisau *

Waisenhausstrasse 6
9100 Herisau
Tel. +41 71 353 50 20
sekretariat@berufsschule.ch
www.berufsschule.ch
www.bbzherisau.ch
* administrativ dem Departement Bildung und Kultur zugeordnet

Rektor	Schläpfer Hanspeter, +41 71 353 50 21
stv. Rektorin / Prorektorin Grundbildung 1	Arpagaus Corina, +41 71 353 50 26
Prorektor Grundbildung 2	Sutter Lukas, +41 71 353 50 25
Leiterin Abteilung Beratung/Förderung	Harzenmoser Nicole, +41 71 353 50 28
Leiterin Abteilung Brücke AR	Lendenmann Jasmin, +41 71 353 73 50

Kommissionen

Kommission für Denkmalpflege (RR)

Präsidentin	Metzger Susann, Vorsteherin Departement Bildung und Kultur, Heiden, 2025
Mitglied	De Carli-Lanfranconi Annina, Kunsthistorikerin, Kreuzlingen, 2025
Mitglied	Gemperle Silvia, Tiefbautechnikerin TS / Projektleiterin Energie und Solaranlagen, St. Gallen, 2019
Mitglied	Hochreutener Näf Irene, Kunsthistorikerin, Denkmalpflegerin, Obfrau Heimatschutz AR, Teufen, 2021
Mitglied	Roth Lisa, Kulturmanagerin, Gemeindepräsidentin, Trogen, 2026
Mitglied	Thürlemann Joseph, dipl. Arch. FH, St. Gallen, 2019
Mitglied	Zehnder-Reiser Lukas, Geschäftsführer, Schreiner, Projektleiter, Wolfertswil, 2019
Aktuar mit beratender Stimme	Beck Hans-Ruedi, Co-Leiter kantonale Denkmalpflege, 2018
Aktuarin mit beratender Stimme	Härdi Vreni, Co-Leiterin kantonale Denkmalpflege, 2018

Kommission Qualifikationsverfahren Berufsbildung (RR)

Präsident	Leirer Roland, Mitinhaber / Mitglied Geschäftsleitung Sportgarage, Stein, 2021
Mitglied	Aepli Carina, Leiterin Abteilung Berufsbildung / Prüfungsleiterin / Ausbildungsberaterin, 2024
Mitglied	Dörig Urs, Geschäftsleitung, Appenzell Schlatt, 2022
Mitglied	Fässler Franz, Seniorchef / Metzgermeister, Appenzell, 2013
Mitglied	Keller-Bamert Isabella, Eidg. dipl. Detailhandelsmanagerin / Mitglied Geschäftsleitung, Altendorf, 2021
Mitglied	Nef Marlise, Geschäftsführerin, Herisau, 2013
Mitglied	Schläpfer Hanspeter, Rektor Berufsbildungszentrum, 2005
Mitglied	Steingruber Alfred, Leiter Amt für Berufsbildung und Berufsberatung AI, Appenzell, 2020
Aktuarin	Egger Désirée

Kommission zur Verwaltung des Oskar und Dora Meier-Strub-Fonds (RR)

Vorsitz und Aktuarin	Bürer Margrit, Kulturvermittlerin, Zürich, 2013
Mitglied	Müggler Joe, lic. iur., Frauenfeld, 2013
Mitglied	Wagner Walter, Rechtsanwalt, St. Gallen, 2013

Kulturrat (RR)

Mitglied	Beck-Wörner Bösch Anna Katrin, Kunstvermittlerin, St. Gallen, 2023
Mitglied	Groot Kormelink Tanja, Programmation Langfilme Filmtage, Produktionsassistentin, Zürich, 2023
Mitglied	Käufeler Christian, Musiklehrer, Musiker, Trogen, 2023
Mitglied	Merkofer-Bührer Mirjam, Tänzerin, Choreografin, Tanzvermittlerin, Frauenfeld, 2023
Mitglied	Reller Samuel, Wissenschaftlicher Mitarbeiter Provenienzforschung, Trogen, 2023
Mitglied	Riklin Mark, Pädagoge, Soziologe, freier Journalist, Lehrbeauftragter, Speicher, 2023
Mitglied	Schutzbach Anya, Leitung Literaturhaus, Trogen, 2023
Mitglied mit beratender Stimme und Aktuarin	Steinhauser Ursula, Leiterin Amt für Kultur

Sportkommission (RR)

Präsidentin	Metzger Susann, Vorsteherin Departement Bildung und Kultur, Heiden, 2025
Mitglied	Nef Corina, Logopädin, Heiden, 2023
Mitglied	Rüegg Stefan, Director Finance and Administration, Herisau, 2023
Mitglied	Steiner Adrian, Betriebsökonom FH, Teufen, 2024
Mitglied	Walser Emil, Vermessungsingenieur, Speicher, 2017
Mitglied	Weiss-Brugger Elsbeth, Beraterin/Coach, Bühler, 2017
Mitglied mit beratender Stimme	Meier Peter, Leiter Amt für Volksschule und Sport, 2023
Aktuar	Hasler Roman, Leiter Abteilung Sport

Departement Gesundheit und Soziales

Kasernenstrasse 17
Postfach
9102 Herisau
Tel. +41 71 353 65 92
Fax +41 71 353 68 54
gesundheit.soziales@ar.ch

Vorsteher	Balmer Yves Noël, +41 71 353 65 92
Stellvertreter	Biasotto Dölf, +41 71 353 65 51

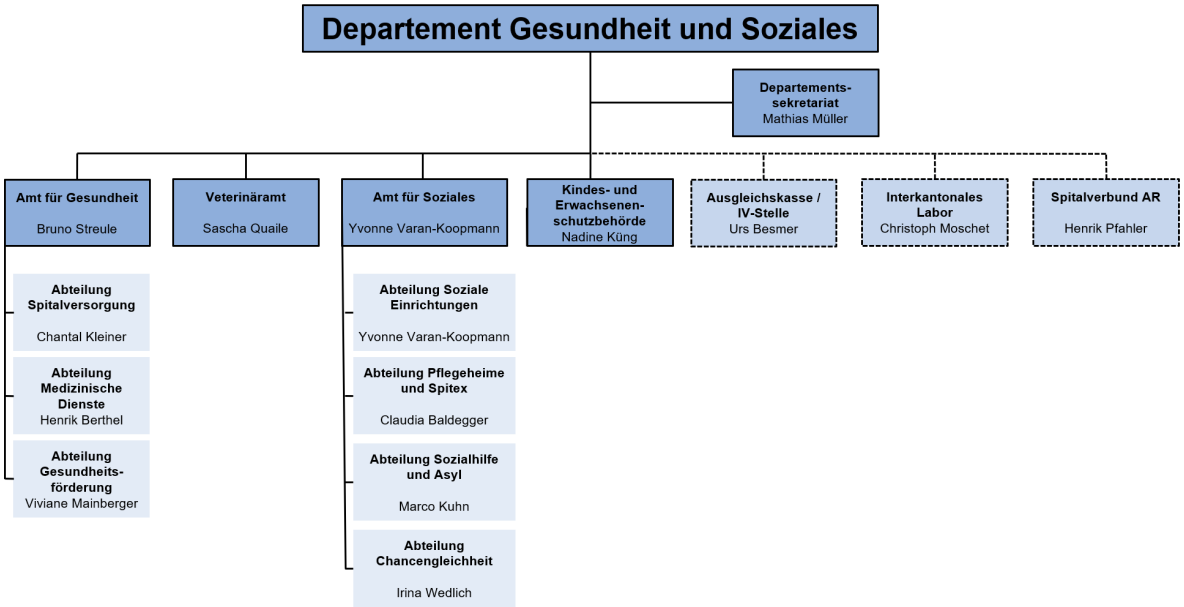

Departementssekretariat

Departementssekretär	Müller Mathias, +41 71 353 64 88
stv. Departementssekretär	Fehlmann Matthias, +41 71 353 64 89
Zentralsekretärin	Toppler Monika, +41 71 353 65 94
Projektleiter	Tanasoontrarat Manuel, +41 71 353 67 78
Leiter Rechtsdienst	Novotny Rainer, +41 71 353 66 25
Rechtsdienst	Keller Linda, +41 71 353 66 15
Rechtsdienst	Schobinger Lukas, +41 71 353 66 11

Amt für Gesundheit

Leiter	Streule Bruno, +41 71 353 65 90
Sachbearbeiterin	Niklaus Rahel, +41 71 353 67 81

Abteilung Spitalversorgung

Leiterin	Kleiner Chantal, +41 71 353 68 01
Fachspezialistin Gesundheitsversorgung / Projektleiterin	Bleiker Hedwig, +41 71 353 68 03
Projektleiter	Keller Christian, +41 71 353 68 47
Sachbearbeiterin	Lendi Caroline, +41 71 353 68 49

Abteilung Medizinische Dienste

Leiter / Kantonsarzt	Berthel Henrik, +41 71 353 67 41
stv. Kantonsärztin	Diallo-Hug Beatrice, +41 71 353 68 39
stv. Kantonsarzt	Rusch Urs
Kantonszahnarzt	Huldi Philipp, +41 71 353 67 81
Leiterin Fachstelle Gesundheitsfachpersonen	Bigger Silvia, +41 71 353 66 01
Mitarbeiterin Fachstelle Gesundheitsfachpersonen	Buffon Manuela, +41 71 353 66 10
Leiterin Fachstelle Heilmittelkontrolle / Kantonsapothekerin	Möll Ingrid, +41 71 353 65 91
Fachperson Aufsicht	Tobler Scherer Susanne, +41 71 353 66 07

Abteilung Gesundheitsförderung

Oberdorf 4
9055 Bühler
Tel. +41 71 353 68 70

Beratungsstelle für Suchtfragen
Oberdorf 4
9055 Bühler
Tel. +41 71 791 07 40
suchtberatung@ar.ch

Leiterin	Mainberger Viviane, +41 71 353 68 71
Suchtberaterin	Aregger Marita, +41 71 791 07 44
Suchtberaterin	Waldispühl Gabriela
Fachperson Gesundheitsförderung und Prävention	Hiestand Laura, +41 71 353 68 79
Sachbearbeiterin	Langenegger Jasmin, +41 71 791 07 48

Veterinäramt

Obstmarkt 3
Postfach
9102 Herisau
Tel. +41 71 353 67 55
veterinaeramt@ar.ch

Leiter / Kantonstierarzt beider Appenzell	Quaile Sascha, +41 71 353 67 50
Amtlicher Tierarzt / stv. Kantonstierarzt beider Appenzell	Obwegeser Tobias, +41 71 353 66 31
Amtliche Tierärztin	Dietrich Angelika, +41 71 353 66 30
Amtliche Tierärztin	Schär Patrizia, +41 71 353 66 34
Amtliche Tierärztin	Schaufelberger Seraina, +41 71 353 66 32
Amtliche Fachexpertin	Kutzer Tanja, +41 71 353 67 53
Amtlicher Fachassistent	Bänziger Peter, +41 71 353 66 38
Sachbearbeiter Hundekontrolle	Frommenwiler Martin, +41 71 353 67 54
Sachbearbeiterin	Eckardt Luana, +41 71 353 67 62
Sachbearbeiterin	Raschle Manuela, +41 71 353 67 67

Amt für Soziales

Leiterin	Varan-Koopmann Yvonne, +41 71 353 68 53
stv. Leiterin	Baldegger Claudia, +41 71 353 62 19
Leiterin Dienststelle Controlling und Verbindungsstelle IVSE	Kast Verena, +41 71 353 68 48
Controllerin Dienststelle Controlling und Verbindungsstelle IVSE	Zentilin Susanna, +41 71 353 65 93
Sachbearbeiterin Dienststelle Controlling und Verbindungsstelle IVSE	Buob Eveline, +41 71 353 65 74
Sachbearbeiterin Dienststelle Controlling und Verbindungsstelle IVSE	Murillo Reyes Larissa, +41 71 353 65 69

Abteilung Soziale Einrichtungen

Leiterin	Varan-Koopmann Yvonne, +41 71 353 68 53
Fachspezialistin Pflegefamilien	Bartolamai-Angster Ruth, +41 71 353 66 50
Fachspezialistin	Lutz Rahel, +41 71 353 63 67
Fachspezialistin Einrichtungen für Menschen mit Behinderung	Murer Esther, +41 71 353 66 39

Abteilung Pflegeheime und Spitex

Leiterin	Baldegger Claudia, +41 71 353 62 19
Fachspezialistin	Weber-Zeller Ruth, +41 71 353 66 24

Abteilung Sozialhilfe und Asyl

Leiter	Kuhn Marco, +41 71 353 64 46
Sachbearbeiterin	Eggenberger Stefanie, +41 71 353 64 47
Sachbearbeiterin	Giacinti Fatime, +41 71 353 64 44
Sachbearbeiterin	Muhamad Schirin, +41 71 353 64 42
Asylkoordinator	Untersee Michael, +41 71 353 64 56

Abteilung Chancengleichheit

Leiterin / Familien-, Kinder- und Jugendbeauftragte	Wedlich Irina, +41 71 353 64 48
Projektmitarbeiter	Baumann Manuel, +41 71 353 64 26
Fachperson Informationsstelle Integration	Bucan Adisa, +41 71 353 64 61
Fachperson Gleichstellung von Frau und Mann	Wenger Lydia, +41 71 353 64 49
Integrationsbeauftragte	Zehnder Carina, +41 71 353 64 60

Kindes- und Erwachsenenschutzbehörde (KESB)

Kasernenstrasse 4
Postfach
9102 Herisau
Tel. +41 71 353 66 60
Fax +41 71 353 66 61
kesb@ar.ch

Leiterin	Küng Nadine

Behörde

Präsidentin	Küng Nadine, Rechtsanwältin
Mitglied	Adams Aaron
Mitglied	Baumberger Elvira, Staatswissenschaftlerin
Ersatzmitglied	Eugster Anna
Mitglied	Höhener Leonie
Mitglied	Hutter Gruber Beatrice
Mitglied ad interim	Madonna Morena
Ersatzmitglied	Pisan Michèle
Mitglied ad interim	Wiesli Marc
Mitglied	Rüesch Severin

Unterstützende Dienste

Leiter Abklärungsdienst	Adams Aaron
Leiterin	Baumberger Elvira
Abklärungsdienst	Gerschwiler Martina
Abklärungsdienst	Marzano Raffaele
Abklärungsdienst	Rohrer Anja
Abklärungsdienst	Scherzinger Jana
Rechtsdienst	Blazevic Marija
Rechtsdienst	Eugster Anna
Rechtsdienst	Iseli Larissa
Rechtsdienst	Moser Gabriel
Rechtsdienst	Pisan Michèle
Studentische Mitarbeiterin	Langenegger Nadine
Studentische Mitarbeiterin	Tobler Aliya
Springerin	Baumgartner Lydia
Springerin	Egli Nadja
Springerin	Frommenwiler-Aichinger Sheila
Springer	Kuhn Marcel
Revisorat	Brosch Oliver
Revisorat	Kast Andreas
Revisorat	Obrist Patrik
Teamleitung Sekretariat	Memedi Sevim
Sekretariat	Forrer Noëlle
Sekretariat	Murati Erolina
Sekretariat	Urosevic Staša
Lernende	Frischknecht Isabella

Ausgleichskasse / IV-Stelle Appenzell Ausserrhoden *

Sozialversicherungen Appenzell Ausserrhoden
Neue Steig 15
Postfach
9102 Herisau
Tel. +41 71 354 51 51
Fax +41 71 354 51 52
info@sovar.ch
www.sovar.ch
* administrativ dem Departement Gesundheit und Soziales zugeordnet

Direktor	Besmer Urs, +41 71 354 51 50

Interkantonales Labor *

Interkantonales Labor der Kantone AR, AI und SH
Mühlentalstrasse 188
8200 Schaffhausen
Tel. +41 52 632 74 80
Fax +41 52 632 74 92
interkantlab@sh.ch
www.interkantlab.ch

Lebensmittelinspektorat beider Appenzell
Buchenstrasse 20
9100 Herisau
Tel. +41 71 352 34 44

* administrativ dem Departement Gesundheit und Soziales zugeordnet

Vorsitzender der Geschäftsleitung / Kantonschemiker	Moschet Christoph, +41 52 632 74 80
Leiter Lebensmittelinspektorat beider Appenzell	Wagner Christian, +41 71 352 34 44 und +41 52 632 77 57
Lebensmittelkontrolleur	Allenspach Roger, +41 71 352 34 45
Fachbereichsleiter Chemikalien	Laimbacher Franz, +41 71 352 34 45

Spitalverbund Appenzell Ausserrhoden (SVAR) *

Krombach 3
9100 Herisau
Tel. +41 71 353 84 00
Fax +41 71 353 81 12
geschaeftsleitung@svar.ch
www.spitalverbund.ch
* administrativ dem Departement Gesundheit und Soziales zugeordnet

CEO	Pfahler Henrik, +41 71 353 84 00

Kommissionen

Ethikrat (RR)

Mitglied	Cavelti Fidel, lic. iur., Rechtsanwalt, Herisau, 2014

Gesundheitsrat (RR)

Präsident	Balmer Yves Noël, Vorsteher Departement Gesundheit und Soziales, Trogen, 2019
Mitglied	Faisst Karin, Dr. med., Amtsleiterin Gesundheitsvorsorge SG, Güttingen, 2024
Mitglied	Güntert Bernhard, Prof. Dr. oec., Teufen, 2019
Mitglied	Laimbacher Josef, Dr. med., Chefarzt, St. Gallen, 2019

Honorarprüfungs- und Schlichtungskommission für Zahnärzte und Heilpraktiker (RR)

Mitglied	Stoop Rudolf, kant. appr. Zahnarzt, Waldstatt, 2001
Mitglied	Voneschen Markus, kant. appr. Zahnarzt, Heiden, 2016

Kommission für Suchtfragen (RR)

Präsidentin	Mainberger Viviane, 2024
Mitglied	Freihofer Viviane, Leiterin Abteilung Jugendstrafrecht/Jugendanwaltschaft, 2022
Mitglied	Gairing Graziosa, Chefin Kriminalpolizei, 2015
Mitglied	Schmuckli Pascal, Leiter Abteilung Entwicklung & Aufsicht, 2026
Mitglied	Sittaro-Hartmann Monica, Leiterin RehabilitationsZentrum Lutzenberg, Teufen, 2018
Mitglied	Vidakovic Mirjana, Chefärztin PZA, Herisau, 2022
Aktuarin	Langenegger Jasmin, Sachbearbeiterin Abteilung Gesundheitsförderung

Verwaltungskommission der Ausgleichskasse und IV-Stelle Appenzell Ausserrhoden (RR)

Präsident	Müller-Hagmann Patrik, Geschäftsleitungsvorsitzender, Mörschwil, 2016
1. Vizepräsidentin	Merz Daniela, Geschäftsführerin, Herisau, 2016/2017
2. Vizepräsidentin	Osterwalder Nadine, lic. iur., Rechtsanwältin, Teufen, 2016/2020
Mitglied	Balmer Yves Noël, Vorsteher Departement Gesundheit und Soziales, Trogen, 2019
Mitglied	Frischknecht Martin, Unternehmer, Gais, 2016
Aktuar	Besmer Urs, Direktor Sozialversicherungen Appenzell Ausserrhoden

Verwaltungsrat Spitalverbund Appenzell Ausserrhoden (SVAR) (RR)

Präsident	Roos Andreas, Frauenfeld, 2022
Vizepräsidentin	Sittaro-Hartmann Monica, Leiterin RehabilitationsZentrum Lutzenberg, Teufen, 2019/2020
Mitglied	Alder Katrin, Vorsteherin Departement Inneres und Sicherheit, Herisau, 2023
Mitglied	Kasper Edith, Klinikdirektorin, Berlingen, 2020
Mitglied	Mattes Franziska, Altnau, 2019
Mitglied	Müller Daniel, CFO GZO Spital, Ottenbach, 2023
Mitglied	Thüler Rico, CEO, Speicher, 2023
VR-Sekretariat	Blattmann Thomas, Leiter VR-Sekretariat SVAR, 2020

Heilpraktikerinnen-/Heilpraktiker-Prüfungskommission

Vorsitzende	Möll Ingrid, Leiterin Fachstelle Heilmittelkontrolle / Kantonsapothekerin, 2022
Mitglied und stv. Vorsitzender	Müller Vinzenz, Dr. med., Arzt, Herisau, 2025
Mitglied	Tanner Céline, dipl. Pflegefachfrau HF, kant. appr. Heilpraktikerin, Herisau, 2020
Mitglied	Tobler Stephan, eidg. dipl. Drogist ESD, kant. appr. Heilpraktiker, Waldstatt, 2010

Departement Bau und Volkswirtschaft

Kasernenstrasse 17A
Postfach
9102 Herisau
Tel. +41 71 353 65 51
bau.volkswirtschaft@ar.ch

Vorsteher	Biasotto Dölf, +41 71 353 65 51
Stellvertreterin	Metzger Susann, +41 71 353 61 11

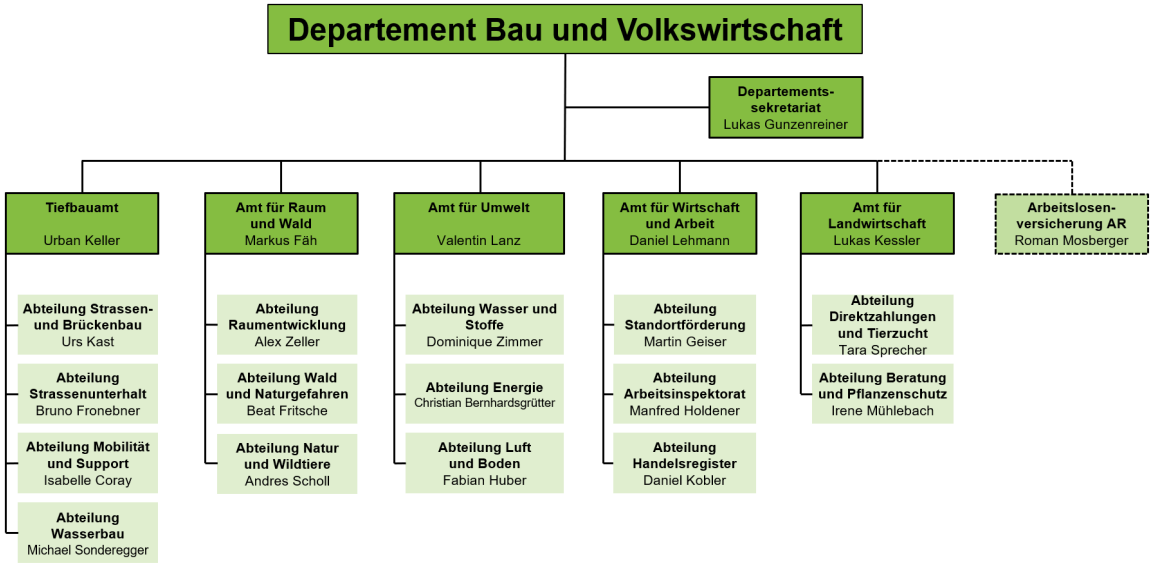

Departementssekretariat

Departementssekretär	Gunzenreiner Lukas, +41 71 353 68 61
stv. Departementssekretär / Leiter Rechtsdienst	Baumann Michael, +41 71 353 68 31
Juristischer Mitarbeiter Rechtsdienst	Baumann Philippe, +41 71 353 65 55
Juristische Mitarbeiterin Rechtsdienst	Gubser Anina, +41 71 353 65 59
Juristische Mitarbeiterin Rechtsdienst	Lenz Silvia, +41 71 353 65 61
Juristischer Mitarbeiter Rechtsdienst	Sutter Cornel, +41 71 353 65 57
Leiter Baukoordinationsdienst	Morarevic Dragan, +41 71 353 65 76
Sachbearbeiterin Baukoordinationsdienst	Murena Luana, +41 71 353 65 74
Sachbearbeiter Baukoordinationsdienst	Neff Simon, +41 71 353 65 75
Leiter Fachstelle öffentlicher Verkehr	Sutter Michael, +41 71 353 67 66

Tiefbauamt

Kasernenstrasse 17A
Postfach
9102 Herisau
Tel. +41 71 353 65 07
tiefbauamt@ar.ch

Leiter / Kantonsingenieur	Keller Urban, +41 71 353 65 00
stv. Leiter / stv. Kantonsingenieur	Kast Urs, +41 71 353 65 01
Sachbearbeiterin Sekretariat	Eggmann Jacqueline, +41 71 353 65 05

Abteilung Strassen- und Brückenbau

Leiter	Kast Urs, +41 71 353 65 01
Projektleiter	Heldner Christian, +41 71 353 65 10
Projektleiter	Mayr Simon, +41 71 353 65 02
Projektleiter / Fachstelle Velowege	Schmid Ueli, +41 71 353 65 06
Projektleiter	Waldburger Roman, +41 71 353 65 14
Ingenieur Brückenbau	Länzlinger Fabio, +41 71 353 65 17

Abteilung Strassenunterhalt

Leiter	Fronebner Bruno, +41 71 353 65 58
Strassenkreisinspektor Heiden	Roth Martin, +41 71 353 65 18
Strassenkreisinspektor-Stv. Heiden	Gentina Fabio, +41 71 353 65 63
Strassenkreisinspektor Herisau	Berner Daniel, +41 71 353 65 04
Strassenkreisinspektor-Stv. Herisau	Inauen Lorenz, +41 71 353 65 22

Abteilung Mobilität und Support

Leiterin / Landerwerb und Flurgenossenschaften	Coray Isabelle, +41 71 353 65 03
Strassenbaupolizei, Seilbahnen, Skilifte, Luftfahrthindernisse	Allenspach Stefan, +41 71 353 65 12
Datenbanken und Sekretariat Kantonale Tiefbaukommission / Fachstelle Fuss- und Wanderwege / Strassenbaupolizei	Ebneter Claudia, +41 71 353 65 11
CAD, Archiv Tiefbauamt	Meier-Wenk Rosmarie, +41 71 353 65 08
Geodaten Tiefbauamt	Ramsauer Michaela, +41 71 353 68 04

Abteilung Wasserbau

Leiter	Sonderegger Michael, +41 71 353 65 15
Projektleiter / Wasserbaupolizei	Fust Reto, +41 71 353 63 79
Wasserbaupolizei	Hug Michael, +41 71 353 65 13
Projektleiterin	Wendeler Göggelmann Corinna, +41 71 353 65 09

Amt für Raum und Wald

Kasernenstrasse 17A
Postfach
9102 Herisau
Tel. +41 71 353 67 71
raum.wald@ar.ch

Leiter / Kantonsplaner	Fäh Markus, +41 71 353 67 90
stv. Leiter	Fritsche Beat, +41 71 353 67 73
Sekretärin	Nagel Manuela, +41 71 353 67 71
Fachstelle für Vermessung / GIS-Fachstelle	Rüesch Rebekka, +41 71 353 67 74
GIS-Fachstelle	Hediger Martina, +41 71 353 68 07
GIS-Fachstelle	Ramsauer Michaela, +41 71 353 68 04
Nachführungsgeometer (GEOINFO AG)	Forrer Ernst, +41 71 353 53 21

Abteilung Raumentwicklung

Kasernenstrasse 17A
Postfach
9102 Herisau
Tel. +41 71 353 67 71
raumentwicklung@ar.ch

Leiter	Zeller Alex, +41 71 353 67 91
Raumplanerin	Bärlocher Bettina, +41 71 353 67 92
Raumplaner	Eigenmann Patrick, +41 71 353 67 93
Raumplaner	Graf Marcel, +41 71 353 67 95
Raumplaner	Hütter Markus, +41 71 353 67 42
Sachbearbeiterin	Hauser Sandra, +41 71 353 68 29

Abteilung Wald und Naturgefahren

Kasernenstrasse 17A
Postfach
9102 Herisau
Tel. +41 71 353 67 71

Leiter / Oberförster / Forstingenieur	Fritsche Beat, +41 71 353 67 73
Fachspezialistin Walderhaltung und Schutzwald	Gantner Sabine, +41 71 353 67 70
Fachspezialist Walderhaltung und Naturgefahren	Loop Joël, +41 71 353 67 72
Fachspezialistin Biodiversität und Wildtiere	Schwizer Manuela, +41 71 353 68 16

Abteilung Natur und Wildtiere

Kasernenstrasse 17A
Postfach
9102 Herisau
Tel. +41 71 353 67 71

Leiter / Fachstelle für Natur und Landschaft	Scholl Andres, +41 71 353 67 94
Fachspezialist Natur und Landschaft	Gassner Martin, +41 71 353 68 17
Fachspezialistin Natur und Landschaft	Jung Monika, +41 71 353 68 21
Sachbearbeiterin Jagdverwaltung	Nagel Manuela, +41 71 353 67 71
Fachspezialist Jagd und Wildtiere - Wildhüter	Eugster Silvan
nebenamtlicher Jagdaufseher	Eisenhut Samuel
nebenamtlicher Jagdaufseher	Herzig Michael
nebenamtlicher Jagdaufseher	Zellweger Markus

Amt für Umwelt

Kasernenstrasse 17A
Postfach
9102 Herisau
Tel. +41 71 353 65 35
afu@ar.ch

Leiter	Lanz Valentin, +41 71 353 65 30
Sekretariat	Hürlimann Sandra, +41 71 353 65 26
Sekretariat	Mark Ruth, +41 71 353 65 35

Abteilung Wasser und Stoffe

Leiter	Zimmer Dominique, +41 71 353 65 39
Fachspezialistin Koordinationsstelle Wasser und Lageranlagen	Bösch Sandra, +41 71 353 65 67
Fachspezialist Störfall und biologische Risiken	Glogger René, +41 71 353 65 68
Fachspezialist Grundwasserschutz und Geologie	Lutz Paul-Otto, +41 71 353 65 38
Fachspezialistin Grundwasserschutz	Mander Joanna, +41 71 353 65 41
Fachspezialist Betrieblicher Gewässerschutz (Landwirtschaft, Industrie und Gewerbe)	Mettler Manuel, +41 71 353 65 31
nebenamtlicher Fischereiaufseher	Mitschjeta Patrick, +41 71 353 65 40
Fachspezialistin Fliessgewässer, Fischerei und Neobiota	Moser Marie-Christine, +41 71 353 65 60
Fachspezialist technischer Gewässerschutz	Roth Martin, +41 71 353 65 62

Abteilung Energie

Leiter	Bernhardsgrütter Christian, +41 71 353 65 24
Fachspezialistin Energievollzug und Energieförderung	Bernhardsgrütter Stéphanie, +41 71 353 65 25
Fachspezialist Wassernutzung und Energieplanung	Kellenberger Michael, +41 71 353 65 27
Fachspezialistin Klimaschutz und Erfolgskontrolle Energiedaten	Stern Vera, +41 71 353 65 37

Abteilung Luft und Boden

Leiter	Huber Fabian, +41 71 353 65 34
Fachspezialistin Abfall, Sonderabfall und Altlasten	van den Broek Monika, +41 71 353 65 32
Fachspezialistin gewerbliche Emissionen und Feuerungskontrolle	Brandes Seraina, +41 71 353 66 06
Fachspezialistin Immissionen, NIS und Rohrleitungen	Holdener Rebecca, +41 71 353 65 28

Amt für Wirtschaft und Arbeit

Obstmarkt 3
Postfach
9102 Herisau
Tel. +41 71 353 61 11
Fax +41 71 353 62 59
wirtschaft.arbeit@ar.ch

Leiter	Lehmann Daniel, +41 71 353 64 38
stv. Leiter	Geiser Martin, +41 71 353 64 37

Abteilung Standortförderung

Leiter	Geiser Martin, +41 71 353 64 37
Projektleiterin Standortförderung	Grosjean Tina, +41 71 353 64 43
Sachbearbeiterin	Elkaz Anesa, +41 71 353 64 35
Sachbearbeiterin	Müller-Marc Joana, +41 71 353 64 41
Praktikant	Rissi Fabio, +41 71 353 64 36

Abteilung Arbeitsinspektorat

Kasernenstrasse 17A
Postfach
9102 Herisau
Tel. +41 71 353 61 11
Fax +41 71 353 62 59
arbeitsinspektorat@ar.ch

Leiter	Holdener Manfred, +41 71 353 64 67
Arbeitsinspektorin	Bella Monika, +41 71 353 64 70
Arbeitsinspektor	Broger Rolf, +41 71 353 64 64
Arbeitsinspektorin	Heim Iris, +41 71 353 64 71
Eichmeister	Kriemler Urs, +41 79 523 02 84

Abteilung Handelsregister

Obstmarkt 3
Postfach
9102 Herisau
Tel. +41 71 353 61 11
Fax +41 71 353 62 59
handelsregister@ar.ch

Handelsregisterführer	Kobler Daniel, +41 71 353 64 50
stv. Handelsregisterführer	Schmid René, +41 71 353 62 43
Sachbearbeiterin	Hampton Melina, +41 71 353 64 34
Lernende	Rempfler Josephine, +41 71 353 93 45

Amt für Landwirtschaft

Obstmarkt 3
Postfach
9102 Herisau
Tel. +41 71 353 67 57
landwirtschaft@ar.ch

Leiter	Kessler Lukas, +41 71 353 67 60
stv. Leiterin	Mühlebach Irene, +41 71 353 67 56
Kreditsachbearbeiter	Raschle Peter, +41 71 353 67 57
Leiter Landwirtschaftlicher Inspektionsdienst	Gantenbein Robert, +41 71 353 67 65

Abteilung Direktzahlungen und Tierzucht

Leiterin	Sprecher Tara, +41 71 353 67 29
Sachbearbeiter	Grünenfelder Gabriel, +41 71 353 67 58
Sachbearbeiterin	Scherz Priska, +41 71 353 67 59
Fachexpertin Bäuerliches Bodenrecht und landwirtschaftliches Pachtrecht	Hönig Miriam, +41 71 353 67 68

Abteilung Beratung und Pflanzenschutz

Leiterin / Beratung im ländlichen Raum	Mühlebach Irene, +41 71 353 67 56
Leiterin Fachstelle Pflanzenschutz und landwirtschaftliche Beraterin	Halbheer Daniela, +41 71 353 67 61
Sachbearbeiterin	Gantenbein Linda, +41 71 353 67 52
Berater	Gämperle Christoph
Berater	Giezendanner Roland, +41 71 340 01 50
Berater	Meier Konrad, +41 71 351 28 92
Beraterin	Stadelmann Jeannette, +41 71 353 67 51
Koordinator Neophytenbekämpfung	Joos Philippe
Koordinator Neophytenbekämpfung	Wagner Remo
Mitarbeiterin Neophytenbekämpfung	Bannwart Julia
Mitarbeiter Neophytenbekämpfung	Kellenberger Stefan
Mitarbeiter Neophytenbekämpfung	Rozinek Matthias

Arbeitslosenversicherung AR *

Obstmarkt 1
Postfach
9102 Herisau
Tel. +41 71 353 63 60
Fax +41 71 353 63 64
* administrativ dem Departement Bau und Volkswirtschaft zugeordnet

Leiter	Mosberger Roman, +41 71 353 63 62
stv. Leiter (RAV-Geschäfte)	Stäbler Michael, +41 71 353 63 55
stv. Leiterin (ALK-Geschäfte)	Sutter Iris, +41 71 353 64 54
Leiterin Rechtsdienst	Herger Astrid, +41 71 353 63 72
Mitarbeiter Rechtsdienst	Maurer Beat, +41 71 353 63 68
Juristische Praktikantin	Sutter Julia, +41 71 353 63 58

Regionales Arbeitsvermittlungszentrum (RAV)

Obstmarkt 1
Postfach
9102 Herisau
Tel. +41 71 353 63 60
Fax +41 71 353 63 64
RAV.Herisau@ar.ch

Leiter	Stäbler Michael, +41 71 353 63 55
Leiter Bewerbungsbüro	Wüst Stefan, +41 71 353 66 90
Teamleiterin	Graf Daniela, +41 71 353 66 33
Teamleiterin	Hollenstein Damaris, +41 71 353 63 59
Fachspezialistin Arbeitsmarktliche Massnahmen	Nisic Alma, +41 71 353 63 70
Personalberater	Bertschinger Michael, +41 71 353 63 53
Personalberaterin	De Giuseppe Rosina, +41 71 353 63 61
Personalberaterin	Isik Manuela, +41 71 353 63 71
Personalberater	Kessler Stefan, +41 71 353 66 36
Personalberaterin	Marenna Christine, +41 71 353 63 81
Personalberaterin	Montanaro Domenica, +41 71 353 63 65
Personalberaterin	Müller Larissa, +41 71 353 63 76
Personalberaterin	Nuredini Donjeta, +41 71 353 63 84
Personalberaterin	Schneiter Jeannine, +41 71 353 63 73
Personalberaterin	Sutter Edith, +41 71 353 66 35
Personalberater	Vidakovic Robert, +41 71 353 63 57
Sekretariat	Koc Danijela, +41 71 353 63 77

Kantonale Arbeitslosenkasse (ALK)

Obstmarkt 1
Postfach
9102 Herisau
Tel. +41 71 353 64 53
Fax +41 71 353 63 64
ALK@ar.ch

Leiterin	Sutter Iris, +41 71 353 64 54
Fachspezialistin Arbeitslosenentschädigung	Ziegler Bernadette, +41 71 353 63 97
Sachbearbeiterin Arbeitslosenentschädigung	Guggiari Monika, +41 71 353 63 98
Sachbearbeiterin Arbeitslosenentschädigung	Pompadur Marilena, +41 71 353 63 03
Sachbearbeiterin Arbeitslosenentschädigung	Preisig Tina, +41 71 353 64 68
Sachbearbeiterin Arbeitslosenentschädigung	Seifert Janine, +41 71 353 63 96
Sachbearbeiterin Arbeitslosenentschädigung	Stillhart Shana, +41 71 353 64 58
Lernender	Russo Antonio, +41 71 353 62 49

Aufsichtsbehörde für das bäuerliche Bodenrecht *

Ebni 3
Postfach 143
9053 Teufen
Tel. +41 71 335 03 20
Fax +41 71 335 03 25
info@schmidgiuliani.ch
* administrativ dem Departement Bau und Volkswirtschaft zugeordnet

Aufsichtsbehörde	Giuliani Piergiorgio
stv. Aufsichtsbehörde	Appert Walter

Kommissionen

Bodenrechtskommission (RR)

Präsident	Kessler Lukas, Leiter Amt für Landwirtschaft, 2021
Vizepräsident	Tanner Stefan, Meisterlandwirt, Grundstückschätzer (landwirtschaftlich), Stein, 2014
Mitglied	Bärlocher Bettina, Msc UZH Geografie, Abteilung Raumentwicklung, Herisau, 2016
Mitglied	Frick Sonja, Leiterin Rechtsdienst, 2019
Mitglied	Ludwig Philipp, Rechtsanwalt, Schachen bei Herisau, 2017
Aktuarin	Hönig Miriam

Fachorgan Naturgefahren (RR)

Präsident	Fritsche Beat, Oberförster, 2021
Mitglied	Fäh Markus, Kantonsplaner, 2021
Mitglied	Rechsteiner Fabian, Leiter Objektschutz Naturgefahren Assekuranz, 2021
Mitglied	Sonderegger Michael, Leiter Abteilung Wasserbau, 2017
Mitglied	Vogel Patrick, Direktor Assekuranz, 2026
Mitglied und Aktuar	Loop Joël, Fachspezialist Walderhaltung und Naturgefahren, 2021

Geschäftsausschuss Kreditkasse (RR)

Präsident	Biasotto Dölf, Vorsteher Departement Bau und Volkswirtschaft, Urnäsch, 2017
Mitglied	Germann Rolf, Marketing- und Verkaufsleiter, Waldstatt, 2019
Mitglied	Hody Thomas, Bankangestellter, Teufen, 2010

GIS-Ausschuss (RR)

Vorsitz	Fäh Markus, Kantonsplaner, 2021
Mitglied	Coray Isabelle, Leiterin Abteilung Mobilität und Support, Vertretung Kanton (Tiefbauamt), 2017
Mitglied	Dörler Johannes, CEO AR Informatik AG, Vertretung Kanton (AR Informatik AG), 2016
Mitglied	Ehrbar Marcel, Grundbuchverwalter, Waldstatt, Vertretung Gemeinden (Gemeindeverwaltungen AR), 2013
Mitglied	Eichrodt Adrian, Group Management GEOINFO, Frauenfeld, Vertretung GIS (Betreiberin GIS), 2026
Mitglied	Huber Fabian, Leiter Abteilung Luft und Boden, Vertretung Kanton (Amt für Umwelt), 2023
Mitglied	König Paul, Gemeindepräsident, Speicher, Vertretung Gemeinden (Gemeindepräsidienkonferenz AR), 2020
Mitglied	Vogel Patrick, Direktor Assekuranz, Vertretung Kanton (Assekuranz AR), 2026
Mitglied	Winterhalder Daniel, Geschäftsführer IG GIS AG, St. Gallen, Vertretung GIS (IG GIS AG), 2019
Mitglied und Aktuarin	Rüesch Rebekka, Leiterin Geoinformation, Vertretung Kanton (GIS-Fachstelle), 2017

Jagdkommission (RR)

Präsident	Biasotto Dölf, Vorsteher Departement Bau und Volkswirtschaft, Urnäsch, 2017
Mitglied	Brunner Christian, Landwirt, Urnäsch, 2026
Mitglied	Del Fabbro Corina, Geschäftsführerin Pro Natura St. Gallen-Appenzell, St. Gallen, 2024
Mitglied	Eberhard Felix, Instruktor, kantonaler Hegeobmann, Speicher, 2021
Mitglied	Fritsche Beat, Oberförster, 2015
Mitglied	Künzler Michael, Präsident Hochjagdverein, Schachen bei Reute, 2022
Mitglied	Quaile Sascha, Dr. med. vet., Kantonstierarzt beider Appenzell, 2017
Mitglied	Scholl Andres, Leiter Abteilung Natur und Wildtiere, 2021
Aktuarin	Nagel Manuela, Sachbearbeiterin Jagdverwaltung

Jagdprüfungskommission (RR)

Präsident	Scholl Andres, Leiter Abteilung Natur und Wildtiere, 2021
Mitglied	Eberhard Felix, Instruktor, kantonaler Hegeobmann, Speicher, 2026
Mitglied	Enzler Claudia, Waldstatt, 2020
Mitglied	Obwegeser Tobias, Dr. med. vet., stv. Kantonstierarzt beider Appenzell, 2017
Mitglied	Schwizer Manuela, Fachspezialistin Biodiversität und Wildtiere, 2022

Kommission der Landwirtschaftlichen Kreditkasse (RR)

Präsident	Biasotto Dölf, Vorsteher Departement Bau und Volkswirtschaft, Urnäsch, 2017
Mitglied	Bruderer Marcel, Meisterlandwirt, Rehetobel, 2024
Mitglied	Germann Rolf, Marketing- und Verkaufsleiter, Waldstatt, 2011
Mitglied	Giger Monika, Bankangestellte, Herisau, 2011
Mitglied	Hody Thomas, Bankangestellter, Teufen, 2010
Mitglied	Lutz Silvia, Bäuerin, Trogen, 2015
Mitglied	Tanner Stefan, Meisterlandwirt, Grundstückschätzer (landwirtschaftlich), Stein, 2014
Aktuar	Kessler Lukas, Leiter Amt für Landwirtschaft

Kommission für Landwirtschaft (RR)

Präsident	Biasotto Dölf, Vorsteher Departement Bau und Volkswirtschaft, Urnäsch, 2017
Mitglied	Brunner Beat, Meisterlandwirt, Schönengrund, 2019
Mitglied	Knaus-Grüninger Hedi, Lehrerin Werken textil/Hauswirtschaft, Schönengrund, 2006
Mitglied	Oertle-Hegner Lucia, Köchin, Konditorin-Confiseurin, Bäuerin mit Fachausweis, Urnäsch, 2022
Mitglied	Schefer Johannes, eidg. dipl. Milchtechnologe, Gais, 2026
Mitglied	Signer Stefan, Schulleiter, Heiden, 2010
Mitglied mit beratender Stimme	Quaile Sascha, Dr. med. vet., Kantonstierarzt beider Appenzell, 2016
Aktuar	Kessler Lukas, Leiter Amt für Landwirtschaft

Nomenklaturkommission (RR)

Präsidentin und Aktuarin	Hafner Jutta, Staatsarchivarin, 2017
Mitglied	Rüesch Rebekka, Leiterin Geoinformation, 2019
Mitglied	zuständiger Nachführungsgeometer

Oekofachkommission (RR)

Präsident	Graf-Beutler Ernst, Landwirt, Heiden, 2009
Mitglied	di Falco Robert, Grafiker, Bühler, 2022
Mitglied	Meienberger Christian, ehemaliger Geschäftsführer Pro Natura St.Gallen-Appenzell, St. Gallen, 2008
Mitglied mit beratender Stimme	Mettler Manuel, Fachspezialist Abteilung Wasser und Stoffe
Mitglied mit beratender Stimme	Quaile Sascha, Dr. med. vet., Kantonstierarzt beider Appenzell
Aktuarin	Sprecher Tara, Leiterin Abteilung Direktzahlungen und Tierzucht

Perimeterkommission (ständige Mitglieder) (RR)

Präsident	Dörig Siegfried, dipl. Bauingenieur HTL, Stein, 2010/2015
Mitglied	Freund Stefan, Meisterlandwirt, Bühler, 2015
Mitglied	Rechsteiner Fabian, Bauingenieur, Heiden, 2019
Aktuarin	Ebneter Claudia, Sachbearbeiterin

Stiftungsrat der Stiftung Pro Appenzell (RR)

Präsident	Graf Peter, Lehrer, Speicher, 2010/2023
Mitglied	Eberle Eicher Andrea, Landschaftsarchitektin HTL, Ricken, 2023
Mitglied	Fritsche Beat, Oberförster, 2017
Mitglied	Meier Robert, Dr. sc. nat. ETH, Urnäsch, 1999
Mitglied	Raschle Walter, selbständiger Landwirt, Schwellbrunn, 2021
Mitglied	Tenger Andreas, Dipl. Bauing. HTL, Herisau, 2024
Mitglied und Aktuarin	Wengi-Wild Karin, Kauffrau / Hausfrau und Mutter, Waldstatt, 2022

Tiefbaukommission (RR)

Präsident	Biasotto Dölf, Vorsteher Departement Bau und Volkswirtschaft, Urnäsch, 2017
Mitglied	Altherr Patrick, Accounting & Controlling, Trogen, 2023
Mitglied	Etter Hans, Dipl. Bauingenieur FH / SIA, Fachspezialist Prävention Naturgefahren, Wolfhalden, 2023
Mitglied	König Paul, Gemeindepräsident, Speicher, 2019
Mitglied	Nef Marlise, Geschäftsführerin, Herisau, 2019
Mitglied	Ramsauer Hans-Peter, Kaufmann, Waldstatt, 2007
Mitglied	Wipf Mario, dipl. Masch.-Ing. FH, MAS FHO in Business Administration and Engineering, Wolfhalden, 2019
Aktuarin	Ebneter Claudia, Sachbearbeiterin

Tripartite Kommission (RR)

Präsident	Lehmann Daniel, Leiter Amt für Wirtschaft und Arbeit, 2018
Mitglied	Chapuis Christof, Geschäftsführer, Speicher, Vertretung Arbeitgeber, 2024
Mitglied	Lutz Paul-Otto, dipl. Geologe, Herisau, Vertretung Arbeitnehmende, 2001
Mitglied mit beratender Stimme	Aepli Carina, Leiterin Abteilung Berufsbildung / Prüfungsleiterin / Ausbildungsberaterin, 2024
Mitglied mit beratender Stimme und Aktuar	Holdener Manfred, 2024
Mitglied mit beratender Stimme und Aktuar	Mosberger Roman, 2024

Umwelt- und Energiekommission (RR)

Präsident	Biasotto Dölf, Vorsteher Departement Bau und Volkswirtschaft, Urnäsch, 2017
Mitglied	Aemisegger Werner, dipl. Bauunternehmer NDS HF, Herisau, 2019
Mitglied	Brocker Fabio, Student, Teufen, 2020
Mitglied	Germann Rolf, Marketing- und Verkaufsleiter, Waldstatt, 2011
Mitglied	Graf-Beutler Ernst, Landwirt, Heiden, 2018
Mitglied	Kellenberger Jürg, Technischer Verkaufsberater, Wolfhalden, 2018
Mitglied	König Paul, Gemeindepräsident, Speicher, 2025
Mitglied	Mucha Astrid, Geschäftsleiterin, Wohnbegleiterin, Revisorin, Wolfhalden, 2019
Mitglied	Yong Mila, Geschäftsführerin WWF Appenzell, Zürich, 2023
Aktuarin	Hürlimann Sandra, Sekretärin Amt für Umwelt

Wildschadenkommission (RR)

Präsident	Fritsche Beat, Oberförster, 2019
Mitglied	Brunner Christian, Landwirt, Urnäsch, 2022
Mitglied	Calderara Mirko, Wildhüter, Heiden, 2023
Aktuarin	Schwizer Manuela, Fachspezialistin Biodiversität und Wildtiere

Fachkommission für Tierzucht

Präsident	Buff Hansueli, Landwirt, Stein, 2004/2022
Mitglied	Ehrbar Roland, Landwirt, Urnäsch, 2025
Mitglied	Gantenbein Robert, Leiter Landwirtschaftlicher Inspektionsdienst, 2026
Mitglied	Oertle Jakob, Landwirt, Hundwil, 2022
Mitglied	Stricker Samuel, Landwirt, Milchtechnologe, Urnäsch, 2020
Mitglied	Tanner Eduard, Landwirt, Niederteufen, 2013
Mitglied	Tobler Peter, Meisterlandwirt, Herisau, 2015
Aktuarin	Sprecher Tara, Leiterin Abteilung Direktzahlungen und Tierzucht

Landwirtschaftliche Pachtkommission

Präsidentin	Frick Sonja, Leiterin Rechtsdienst, 2019
Mitglied	Aemisegger Erika, Bäckerin-Konditorin, Kauffrau, Lutzenberg, 2023
Mitglied	Bollinger Jürg, Schreiner, Wald, 2020
Mitglied	Glaus Rolf, Landwirt, Stein, 1998
Mitglied	Steiner Michael, Landwirt, Herisau, 2015
Aktuarin	Hönig Miriam

Stiftungsrat des Carl-Zürcher-Wald

Mitglied	Altherr Reto, Gemeindepräsident, Teufen, 2017
Mitglied	Fritsche Beat, Oberförster, 2021
Mitglied	Rainolter Donato, Förster, Teufen, 2026

Departement Inneres und Sicherheit

Schützenstrasse 1
Postfach
9102 Herisau
Tel. +41 71 343 63 63
inneres.sicherheit@ar.ch

Vorsteherin	Alder Katrin, +41 71 343 63 63
Stellvertreter	Balmer Yves Noël, +41 71 353 65 92

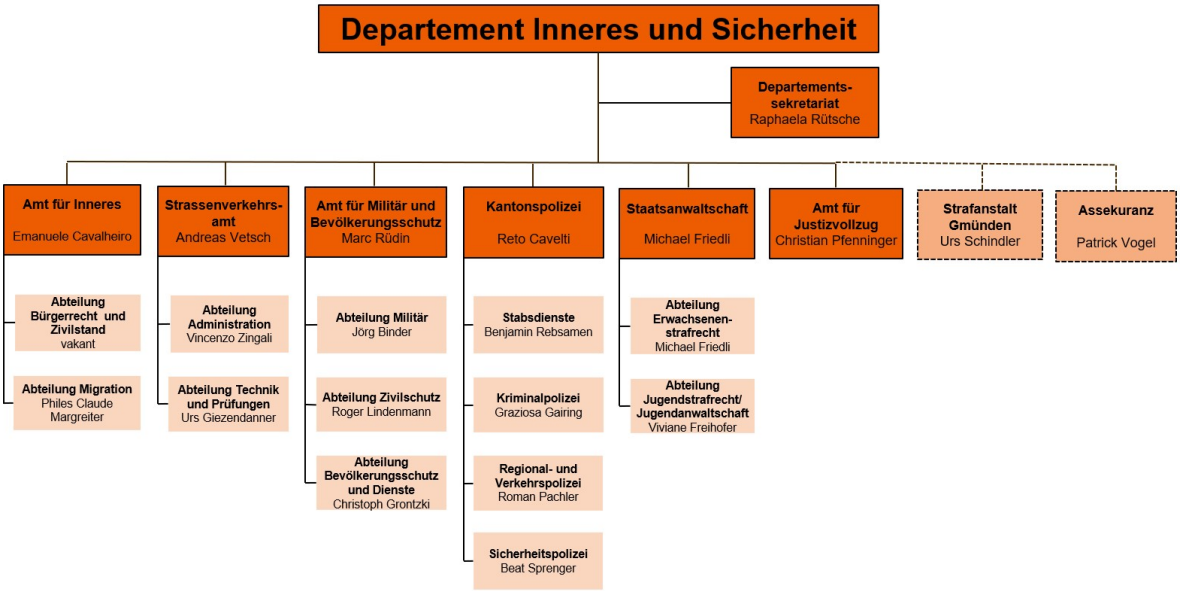

Departementssekretariat

Departementssekretärin	Rütsche Raphaela, +41 71 343 63 51
stv. Departementssekretär	Bischof Thomas, +41 71 353 64 51
Assistenz Departementssekretariat	Roldo Jeanette, +41 71 343 64 08
Juristischer Fachexperte	Bannwart Ralph
Juristischer Fachexperte	Wüst Thomas, +41 71 353 64 33
Leiter Rechtsdienst / Leiter Stiftungsaufsicht	Kissling Norbert, +41 71 343 63 59
Grundbuch- und Beurkundungsinspektorat	Honegger Thomas, +41 55 246 31 50

Amt für Inneres

Landsgemeindeplatz 2
9043 Trogen
Tel. +41 71 343 63 33
Fax +41 71 353 66 65
afi@ar.ch

Leiterin	Cavalheiro Emanuele, +41 71 343 63 31
Juristische Mitarbeiterin	Hochreutener Karin, +41 71 343 63 43

Abteilung Bürgerrecht und Zivilstand

Tel. +41 71 343 63 33
buergerrecht-zivilstand@ar.ch

Fachperson Zivilstand	Frei Darina, +41 71 343 63 46
Sachbearbeiterin Bürgerrecht und Zivilstand	Brühlmann Stefanie, +41 71 343 63 36
Sachbearbeiterin Bürgerrecht	Büchel Monika, +41 71 343 63 35

Abteilung Migration

Tel. +41 71 343 63 33
Fax +41 71 353 66 65
migration@ar.ch

Leiter	Margreiter Philes Claude, +41 71 343 63 34
Sachbearbeiterin	Mathis Ruth, +41 71 343 63 32
Sachbearbeiterin	Stahel Susanne, +41 71 343 63 30
Sachbearbeiter	Zünd Claude, +41 71 343 63 29

Strassenverkehrsamt

Landsgemeindeplatz 5
9043 Trogen
Tel. +41 71 343 63 11
strassenverkehrsamt@ar.ch
www.strassenverkehrsamt.ar.ch

Leiter	Vetsch Andreas, +41 71 343 63 42
stv. Leiter	Zingali Vincenzo, +41 71 343 63 45

Abteilung Administration

Leiter	Zingali Vincenzo, +41 71 343 63 45
Sachbearbeiterin	Altherr Daniela, +41 71 343 63 03
Sachbearbeiterin	Arn Corinne, +41 71 343 65 54
Sachbearbeiter	Eberle David, +41 71 343 63 01
Sachbearbeiterin	Knöpfel Esther, +41 71 343 65 09
Sachbearbeiterin	Sonderegger Patrizia, +41 71 343 65 53
Sachbearbeiter	Willi Luca, +41 71 343 63 10
Lernender	Berisha Damian, +41 71 343 63 07

Abteilung Technik und Prüfungen

Leiter	Giezendanner Urs, +41 71 343 63 06
Sachbearbeiter Disposition / Verkehrszulassung	Neff Michael, +41 71 343 65 52
Verkehrsexperte	Diethelm Marc
Verkehrsexperte	Gabele Matthias
Verkehrsexperte	Manser Stefan
Verkehrsexperte	Mohn Urs
Verkehrsexperte	Schnellmann Rolf
Verkehrsexperte	Sciretta Giuseppe
Verkehrsexperte	Zehnder Michael

Amt für Militär und Bevölkerungsschutz

Schützenstrasse 1
Postfach
9102 Herisau
info.mbs@ar.ch
www.ar.ch/mbs

Leiter / Stabschef KFS	Rüdin Marc, +41 71 353 64 10

Abteilung Militär

Leiter / Kreiskommandant AR	Binder Jörg, +41 71 353 62 24
Sachbearbeiter Kreiskommando	Indermaur Fredi, +41 71 353 62 23
Leiterin Wehrpflichtersatzverwaltung	Büchler Silvia, +41 71 353 62 26
Logistikerin NS/RS Bronschhofen/Waldkirch	Hildebrand Tamara
Logistiker NS/RS Bronschhofen/Waldkirch	Kohler Kevin

Abteilung Zivilschutz

Leiter	Lindenmann Roger, +41 71 353 62 22
Sachbearbeiterin kantonale Zivilschutzstelle	Rügge-Preisig Karin, +41 71 353 64 07
Sachbearbeiterin kantonale Zivilschutzstelle	Tanner Manuela, +41 71 353 64 02
Kommandant Pionierkompanie Ost	Alder Thomas, +41 71 353 64 04
Kommandant Pionierkompanie West	Geel Benedikt, +41 71 354 54 65
Kommandant Stabskompanie	Neff Yanik, +41 71 353 64 05
Kommandant Logistikkompanie	Widmer Jérôme, +41 71 353 64 09

Abteilung Bevölkerungsschutz und Dienste

Leiter	Grontzki Christoph, +41 71 353 62 25
Sachbearbeiterin	Hatami Newa, +41 71 353 64 08
Lernende	Moser Sarah, +41 71 353 62 29
Koordinator Bevölkerungsschutz	Eberhard Detlev, +41 71 353 62 21

Kantonspolizei

Schützenstrasse 1
Postfach
9102 Herisau
Tel. +41 71 343 66 66
info.kapo@ar.ch
www.polizei.ar.ch

Polizeikommandant, Oberstlt	Cavelti Reto
stv. Polizeikommandant, Maj	Rebsamen Benjamin
Assistentin Polizeikommandant, VA	Tobler Jill

Offiziere / Organisationseinheiten

Stabschef, Maj	Rebsamen Benjamin
Chefin Kriminalpolizei, Hptm	Gairing Graziosa
Chef Regional- und Verkehrspolizei, Hptm	Pachler Roman
Chef Sicherheitspolizei, Hptm	Sprenger Beat

Dienst- und Regionenchefs

Adj mbA	Frischknecht Ueli
Adj mbA	Preisig Fredy
Adj mbA	Saxer Hanspeter
Adj mbA	Stark Remo
Adj mbA	Wehrlin Marcel
Adj	Eggenberger Frank
Adj	Helg Urs
Adj	Jakob Christian
Adj	Schwarz Dominic
Adj	Sonderegger Anton
Adj	Zimmerli Marcel

Polizistinnen/Polizisten

Gfr	Aissa Lea
Wm	Altherr Rolf
Wm	Baumgartner Michael
Pol	Berger Sina
Wm	Bieber Miriam
Pol	Blättler Celine
Wm	Bruderer Roger
Kpl	Brunschwiler Ramon
Gfr	Buchmann Nicolas
Wm	Büchler Karl
Gfr	Büchler Sandro
Gfr	Bühler Ronja
Gfr	Bünzli Remo
Fw	Cantieni Erwin
Pol	Di Bartolomeo Ladina
Kpl	Dietrich Nadja
Wm	Dietrich Stefan
Gfr	Dörig Thomas
Fw	Dürr Thomas
Pol	Eicher Claudio
Wm	Eisenhut Andreas
Pol	Fischer Dominik
Wm	Forster Roman
Wm	Freuler Kaspar
Wm	Frischknecht Rolf
Wm	Fritsche Bruno
Wm	Fuchs Adrian
Gfr	Gschwend Silvia
Gfr	Gygax Leonie
Pol	Halter Melanie
Wm	Hörler Tobias
Pol	Hohl Jonas
Wm	Jungclaus Lars
Kpl	Kast Reto
Kpl	Keist Manuel
Pol	Kellenberger Selina
Gfr	Koller Stefan
Wm	Langenauer Florian
Fw	Langenauer Urs
Fw	Lanker Pascal
Wm	Leisebach Reto
Kpl	Liviero Mirella
Gfr	Löhrer Joël

Wm	Longo Dino
Gfr	Lötscher Philipp
Fw	Manser Daniel
Kpl	Maurer David
Kpl	Niederer Sabrina
Wm	Oehler Christian
Wm	Pfändler Lukas
Wm	Pinardi Saverio
Fw	Rechsteiner Beat
Wm	Reichlin Oliver
Wm	Roderer Stefan
Fw	Rohner Pascal
Kpl	Ruckstuhl Patrick
Fw	Rüegg Sebastian
Wm	Rüsch Dorothee
Kpl	Rüsch Lukas
Pol	Ruf Yanik
Kpl	Sandholzer Flurin
Gfr	Sandholzer Stefanie
Pol	Saxer Jann
Wm	Schoch Andreas
Wm	Sonderegger Marc
Wm	Steiger Thomas
Wm	Stettler Timo
Wm	Strässle Patric
Gfr	Stricker Kevin
Wm	Tanner Andreas
Pol	Tobler Yannis
Kpl	Ton Flavio
Wm	Wäger Andreas
Wm	Waldburger Melanie
Pol	Weber Marvin
Gfr	Weiler Céline
Wm	Zellweger Ernst
Kpl	Zollinger Luca

Polizeischule 2025/2026 (ab 01.10.2025)

Asp	Kryeziu Shyhrete
Asp	Tempone Aaron

Polizeischule 2026/2027 (ab 01.10.2026)

Asp	Bleiker Ramon
Asp	Bodenmann Marc
Asp	Hug Valérie
Asp	Vetsch Martina
Asp	Wildermuth Silvan

Verwaltungsangestellte

VA	Ammann Sibylle
VA	Bischof Heinz
VA	Bleiker Simone
VA	Dietrich Yvonne
VA	Eberle Beatrice
VA	Heil Jeannette
VA	Helg Manuela
VA	Herzog Sandra
VA	Kalberer Adriana
VA	Lüchinger Angela
VA	Mitrovic Jelena
VA	Pfister Fraefel Yvonne
VA	Schlanser Joy
VA	Schumacher Claudia
VA	Siegenthaler Karin
VA	Signer Markus
VA	Tanner Manuela
VA	Tanner Nicole
VA	Tobler Jill
VA	Walliser Manuela
VA	Zellweger Susan
Lernende	Otzenberger Livia

Staatsanwaltschaft

Schützenstrasse 1A
Postfach
9102 Herisau
Tel. +41 71 343 63 66
staatsanwaltschaft@ar.ch

* SmsB = Sachbearbeiterin mit staatsanwaltschaftlichen Befugnissen

Leitender Staatsanwalt	Friedli Michael, +41 71 343 63 66
stv. Leitende Staatsanwältin	Freihofer Viviane, +41 71 343 63 66
stv. Leitender Staatsanwalt	Tanner Michael
Juristische Praktikantin	Hug Andrina, +41 71 343 63 66
Kanzleichefin / SmsB*	Stark Tamara, +41 71 343 63 66
Sachbearbeiter	Floric Luka, +41 71 343 63 66
Sachbearbeiterin	Helbling Leohanny, +41 71 353 65 72
Sachbearbeiterin	Holenstein Tanja, +41 71 343 63 66
Sachbearbeiterin	Kolp Monica, +41 71 343 63 66

Abteilung Erwachsenenstrafrecht

* SmsB = Sachbearbeiterin mit staatsanwaltschaftlichen Befugnissen

Leitender Staatsanwalt	Friedli Michael, +41 71 343 63 66
stv. Leitender Staatsanwalt	Tanner Michael
Staatsanwältin	Fritsche Jana, +41 71 343 63 66
Staatsanwalt	Götz Alessandro, +41 71 343 63 66
Staatsanwältin	Ronner Jana, +41 71 343 63 66
Staatsanwältin	Schmid Chantal, +41 71 343 63 66
Staatsanwältin	Schumacher Fiona, +41 71 343 63 66
Staatsanwalt	Wüst Fritz, +41 71 343 63 66
Staatsanwalt	Zeller Fabian, +41 71 343 63 66
Ermittlerin / SmsB*	Mani Gabriela, +41 71 343 63 66
Ermittlerin / SmsB*	Sallmann Gabriela, +41 71 343 63 66
Kanzleichefin / SmsB*	Stark Tamara, +41 71 343 63 66
Sachbearbeiter	Floric Luka, +41 71 343 63 66
Sachbearbeiterin	Helbling Leohanny, +41 71 353 65 72
Sachbearbeiterin	Holenstein Tanja, +41 71 343 63 66
Sachbearbeiterin	Kolp Monica, +41 71 343 63 66

Abteilung Jugendstrafrecht/Jugendanwaltschaft

Schützenstrasse 1A
Postfach
9102 Herisau
Tel. +41 71 343 63 66
jugendanwaltschaft@ar.ch

Leiterin / Jugendanwältin / stv. Leitende Staatsanwältin	Freihofer Viviane, +41 71 343 63 66
Jugendanwältin	Egli Christine, +41 71 343 63 66
Sozialdienst	Schneider Bettina, +41 71 343 63 66

Amt für Justizvollzug

Schützenstrasse 1A
Postfach
9102 Herisau
Tel. +41 71 353 64 01
justizvollzug@ar.ch

Leiter	Pfenninger Christian, +41 71 343 63 52
stv. Leiter	Eschenmoser Samuel, +41 71 343 63 55
Assistent	Wehrlin Laurin, +41 71 353 64 03

Strafanstalt Gmünden *

9052 Niederteufen
Tel. +41 71 335 09 40
Fax +41 71 335 09 69
strafanstalt.gmuenden@ar.ch
* administrativ dem Departement Inneres und Sicherheit zugeordnet

Direktor	Schindler Urs, +41 71 335 09 41
stv. Direktor / Leiter Vollzug	Facchin Mirco, +41 71 335 09 44
Leiter Arbeit und Agogik	Meuri Daniel, +41 71 335 09 55
Leiter Betreuungs- und Sicherheitsdienst	Kirchhofer Adrian, +41 71 335 09 46
Leiterin Administration	Höhener Jolanda, +41 71 335 09 40

Assekuranz AR *

Poststrasse 10
Postfach
9102 Herisau
Tel. +41 71 353 00 53
Fax +41 71 353 00 59
info@assekuranz.ch
www.assekuranz.ch
* administrativ dem Departement Inneres und Sicherheit zugeordnet

Direktor	Vogel Patrick, +41 71 353 00 50

Feuerschutzamt

Poststrasse 10
Postfach
9102 Herisau
Tel. +41 71 353 00 53
Fax +41 71 353 00 59
info@assekuranz.ch

Kommissionen

Kernstab Kantonaler Führungsstab (RR)

Stabschef KFS	Rüdin Marc, Leiter Amt für Militär und Bevölkerungsschutz / Stabschef KFS, 2016
Mitglied	Cavelti Reto, Polizeikommandant, 2010
Mitglied	Keller Urban, Kantonsingenieur, 2010
Mitglied	Lindenmann Roger, Leiter Abteilung Zivilschutz, 2023
Mitglied	Nobs Roger, Ratschreiber, 2012
Mitglied	Vogel Patrick, Direktor Assekuranz, 2026

Verwaltungsrat der Assekuranz (RR)

Präsident	Staub Dominik, Leiter Firmenkundengeschäft, Herisau, 2025
Vizepräsidentin	Alder Katrin, Vorsteherin Departement Inneres und Sicherheit, Herisau, 2023/2025
Mitglied	Heuscher Roland, Bankfachmann, Herisau, 2019
Mitglied	Kleiner Jean-Claude, Dr. oec. HSG, Unternehmensberater, Speicher, 2011
Mitglied	Leuzinger Gilgian, Bauingenieur ETH, Wirtschaftsingenieur FHS, Bühler, 2021
Mitglied	Mauerhofer Annika, lic. iur., Gerichtsschreiberin, Speicher, 2021
Verwaltungsratssekretär	Bannwart Ralph, Dr. iur., Jurist, St. Gallen, 2023

Schiesskommission AR

Präsident	Binder Jörg, 2015
Mitglied	Geel Benedikt, Herisau, 2006
Mitglied	Gemperli Sebastian, Teufen, 2022
Mitglied	Manser Mirko, Gais, 2008